



LA CHAPELLE
SUR ERDRE



Quartier de la Blanchetière

Réunion publique avant travaux

Présentation par le Service PROJETS – Pole de Proximité Erdre et Cens – Nantes Métropole
07 novembre 2023



Un projet qui a évolué avec le temps :

2020 : démarche diagnostic écomobilité

janvier 2021 : aménagements tests (blanchetière, carrefour de la coigne et nallière)

juin 2021 : questionnaire / évaluation des aménagements tests

Fin 2021/ début 2022 : lettre d'information pour présenter les résultats et les enjeux du projet global sur le secteur de la Blanchetière

Mars 2022 : réunion publique sur l'ensemble du quartier : présentation des premiers principes d'aménagement envisagés

Juin 2022 : Ateliers participatifs : travail sur plan sur différentes propositions par secteur

Décembre 2022 : temps d'échanges avec les ASL

Mars 2023 : réunion publique sur le secteur Nallière

Mai 2023 : rencontre in situ des riverains rue de la Blanchetière

Juin 2023 : rencontre in-situ des riverains du chemin de la Nallière

Été 2023 : consultation pour les travaux

Novembre 2023 : réunion publique d'information avant travaux

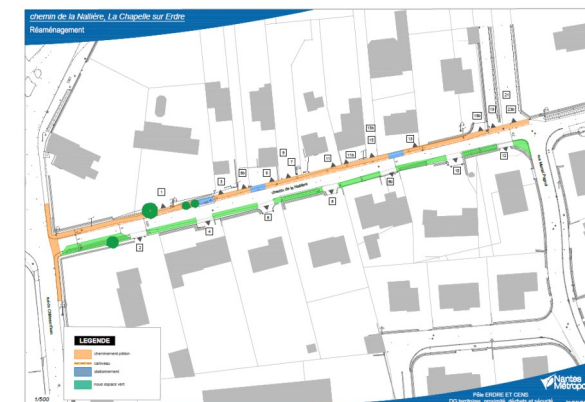
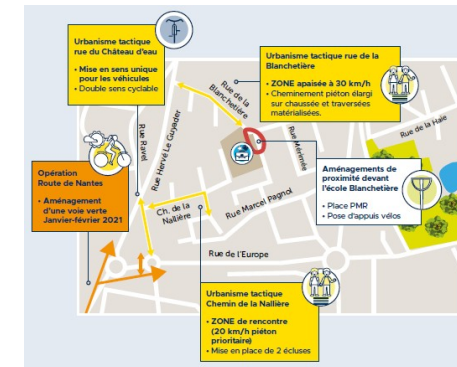

Sommaire

- 1- Le périmètre de l'opération
- 2- Plans définitifs des projets
- 3- Planning du chantier
- 4- Mesures de circulations prévues

Le projet rue de la Blanchetière

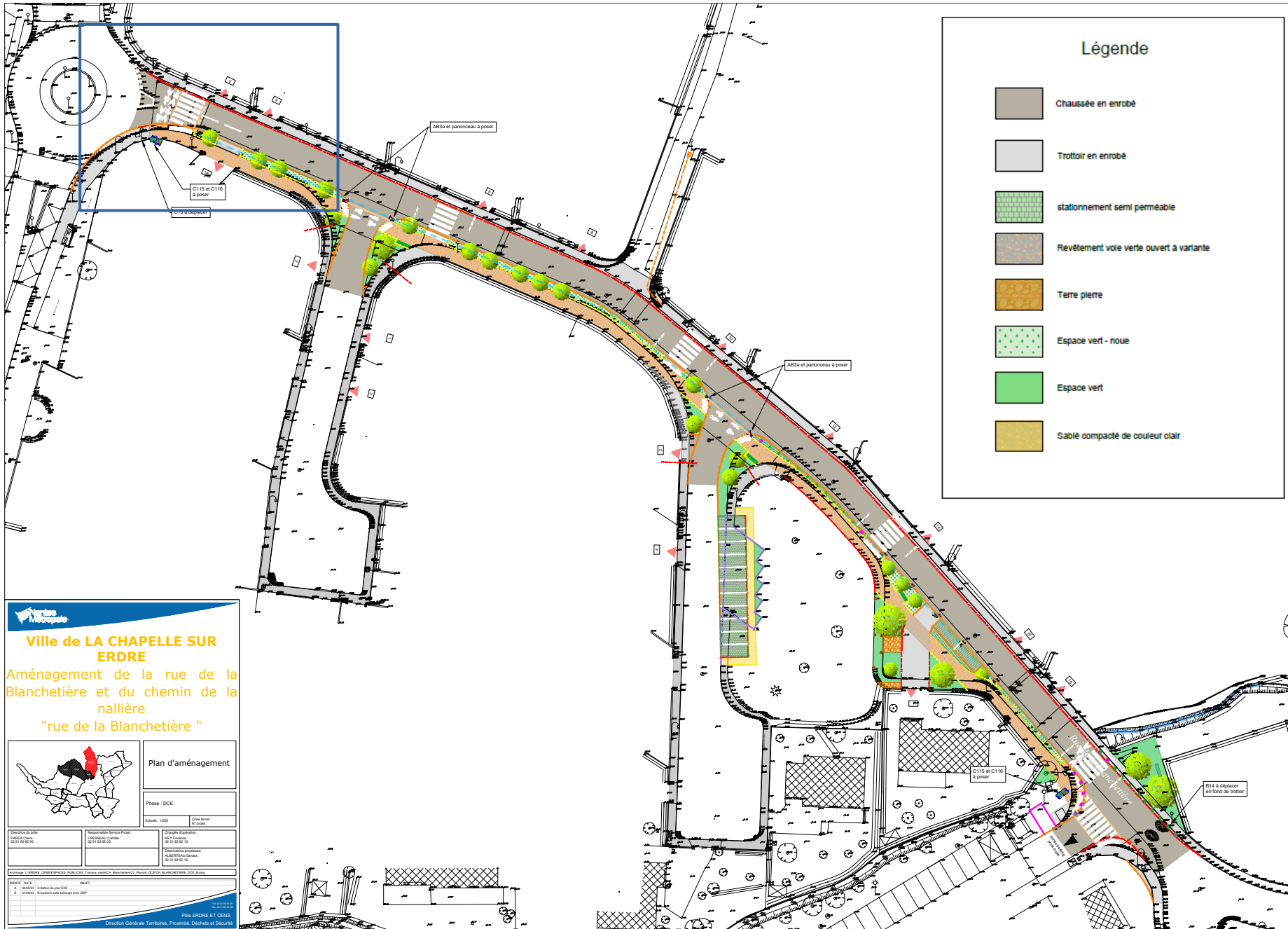

Le projet rue de la Blanchetière

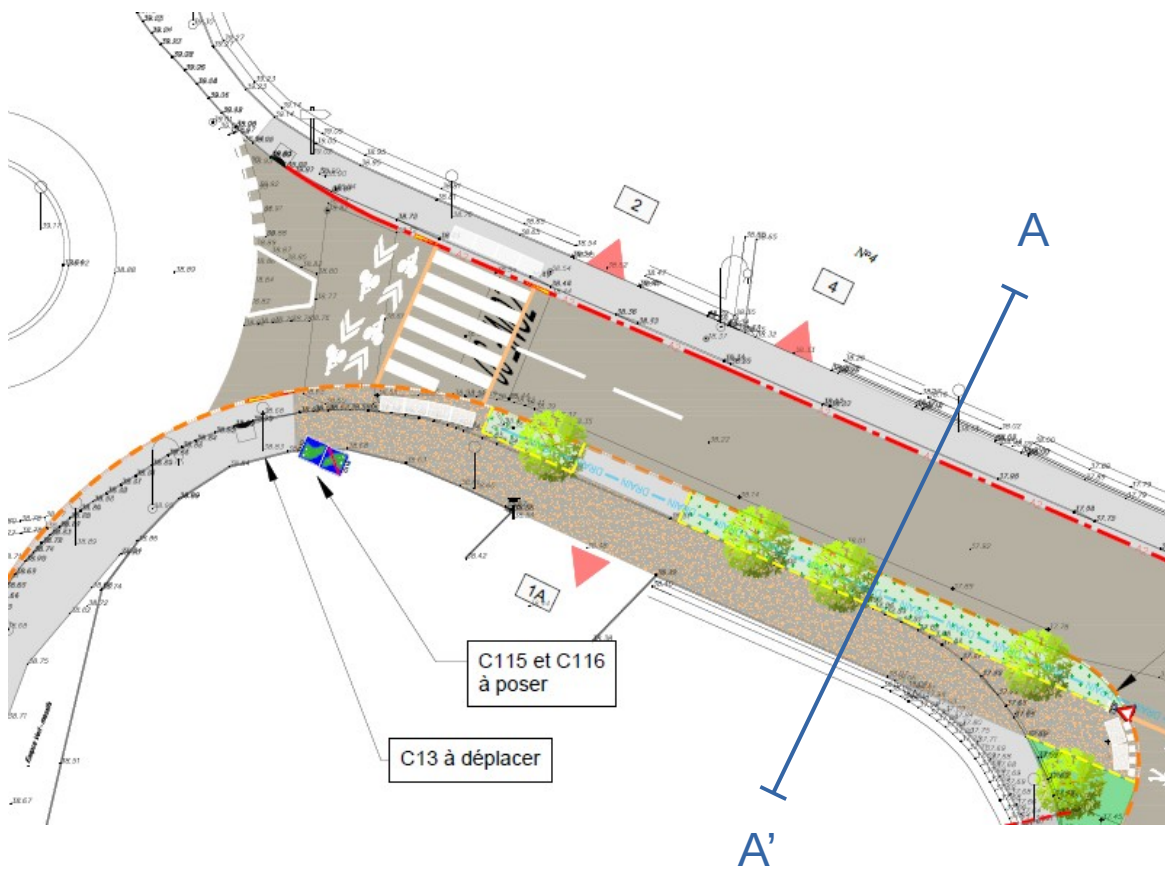

Profil en travers projet AA'

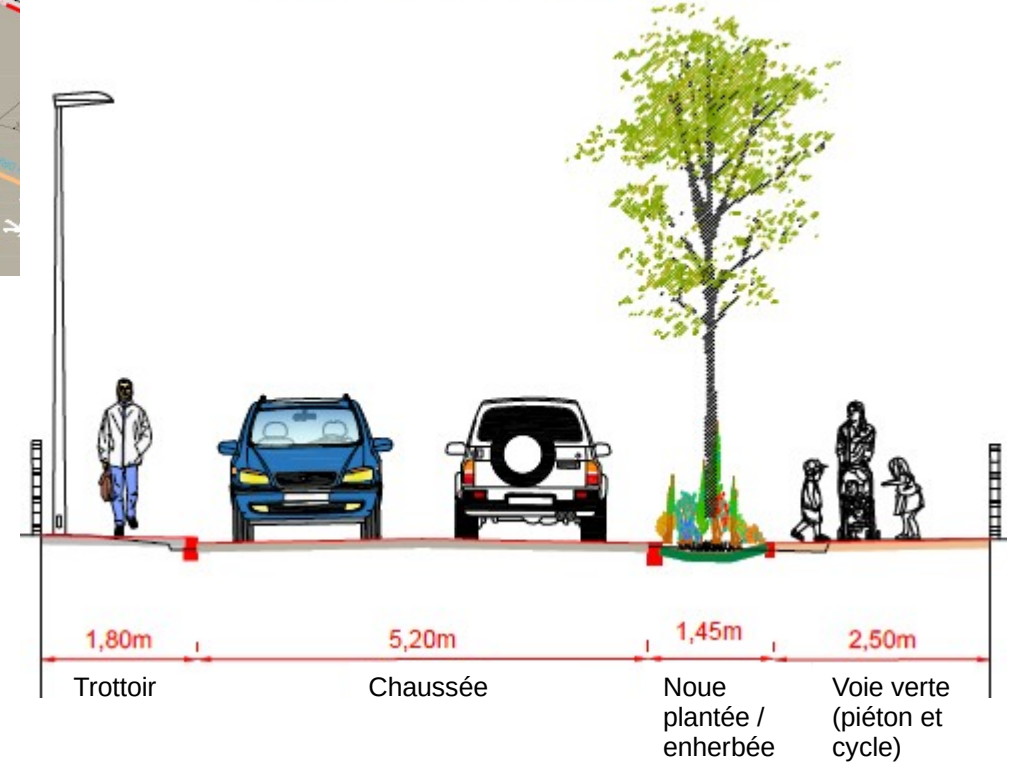

Le projet chemin de la Nallière

- Chaussée en enrobé
- Trottoir en enrobé
- Enrobé en granulats clairs grenailé
- voie verte en sablé compacté
- Terre pierre
- Espace vert - noue d'infiltration drainante
- Espace vert - noue d'infiltration
- Espace vert planté
- Espace vert engazonné

La chapelle sur Erdre
Aménagement de le rue de la Blanchetière
et du chemin de la Nallière

plan d'aménagement
chemin de la Nallière

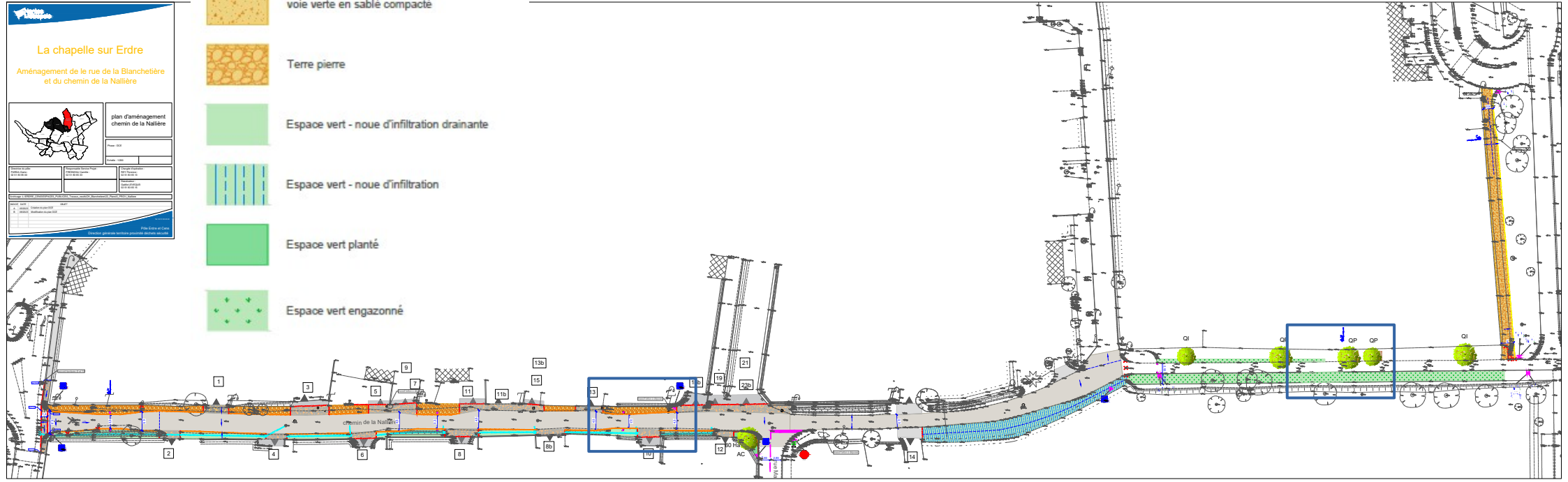

Phases de chantier et mesures de circulation

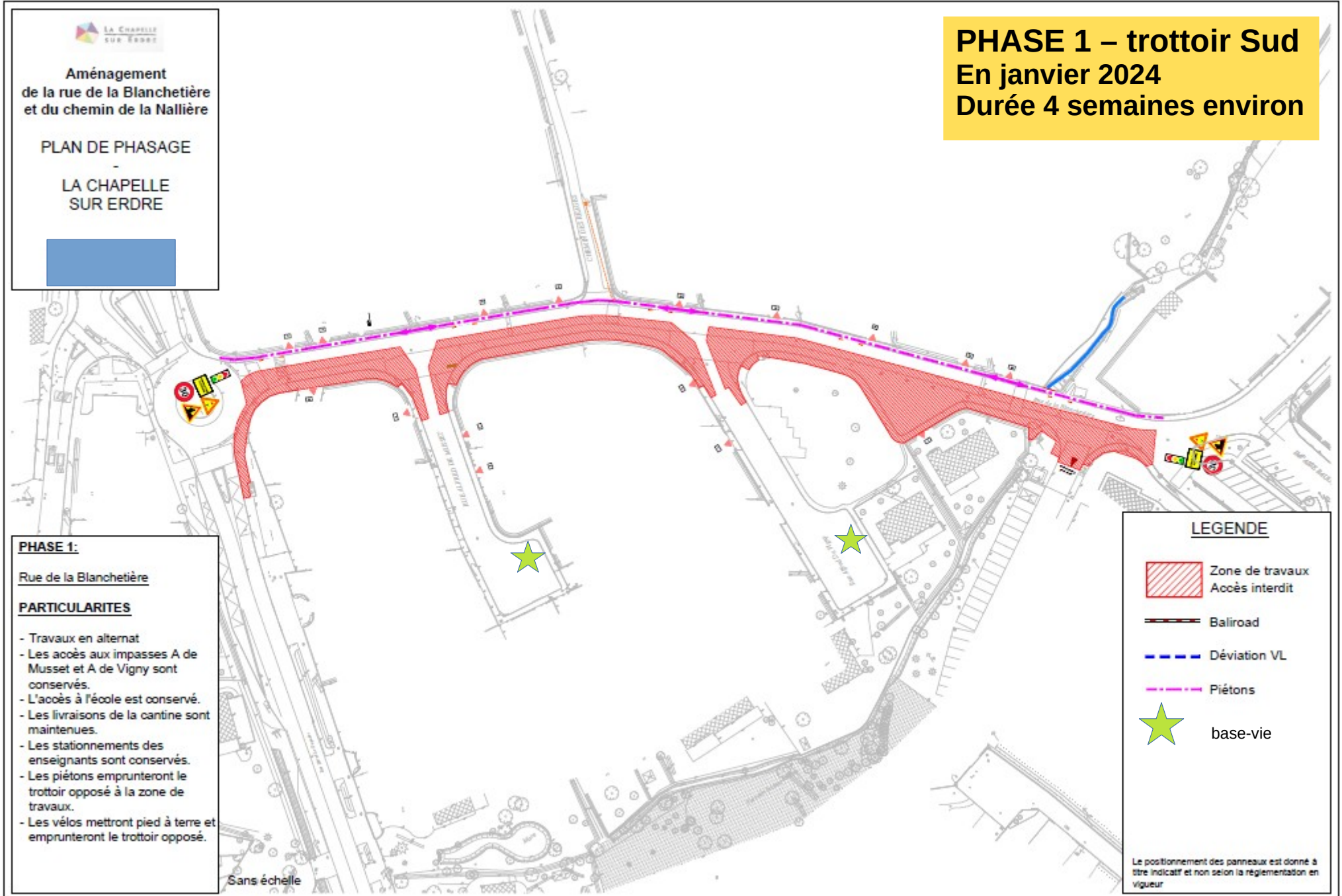

Phases de chantier et mesures de circulation

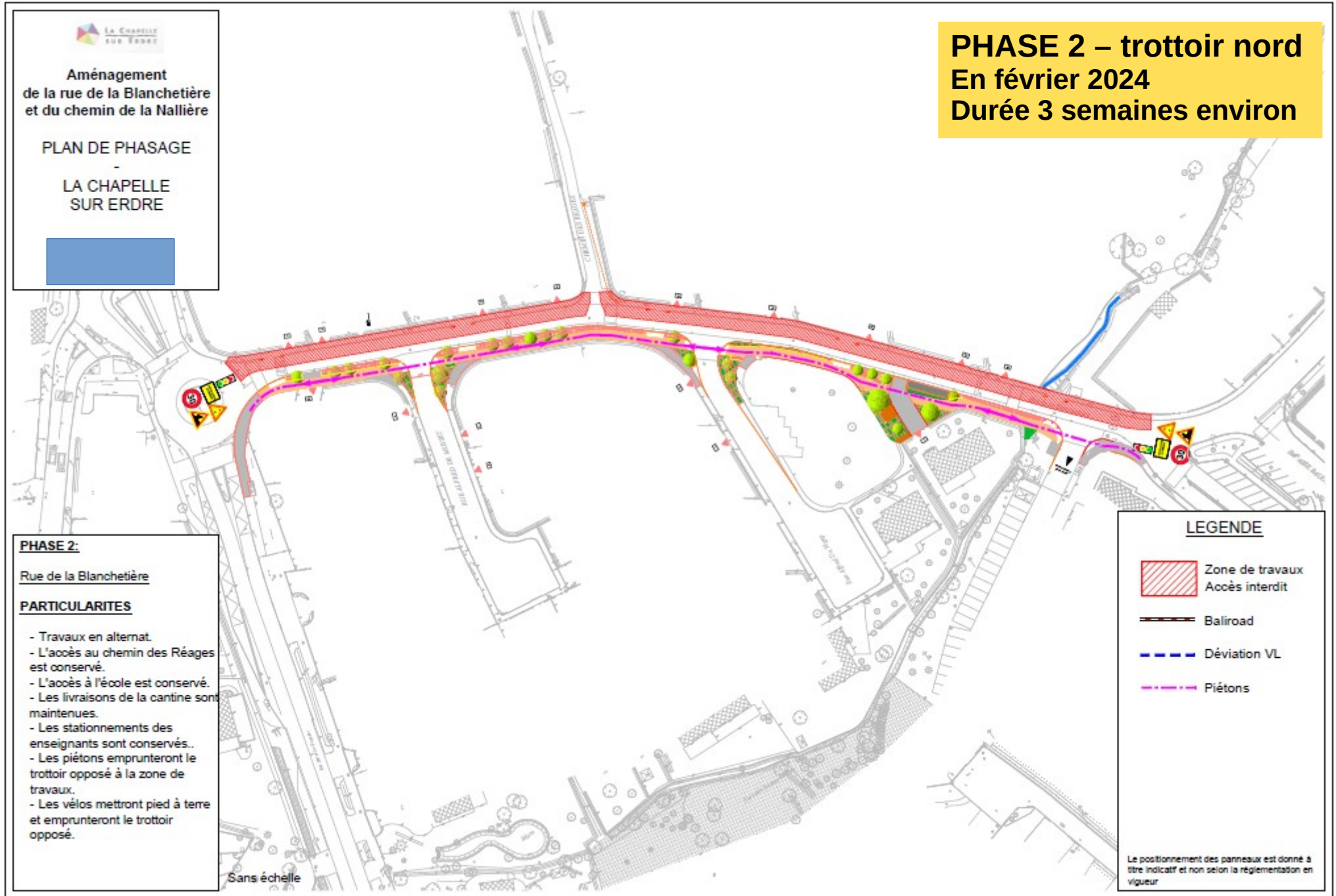

Phases de chantier et mesures de circulation

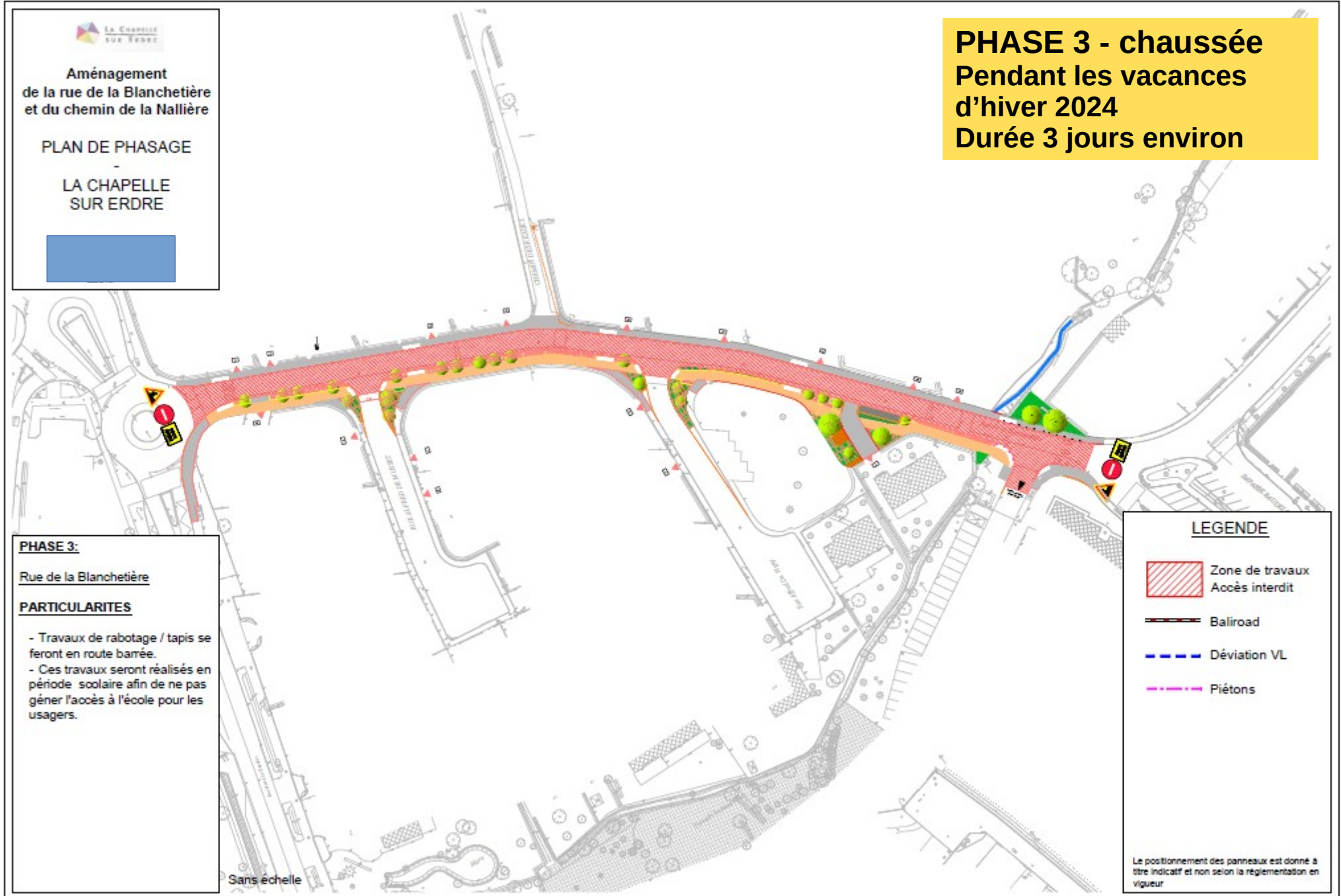

Phases de chantier et mesures de circulation

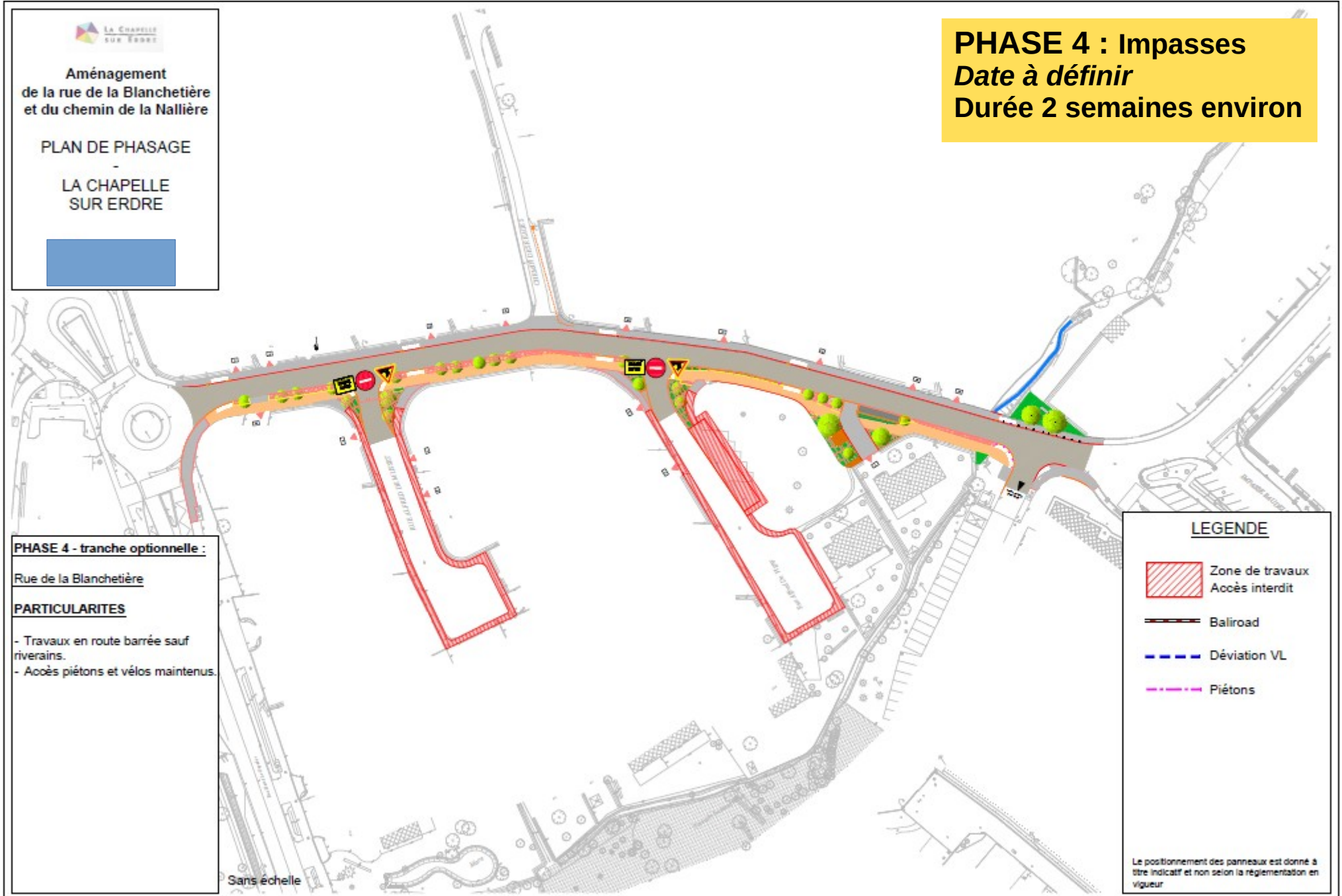

Phases de chantier et mesures de circulation

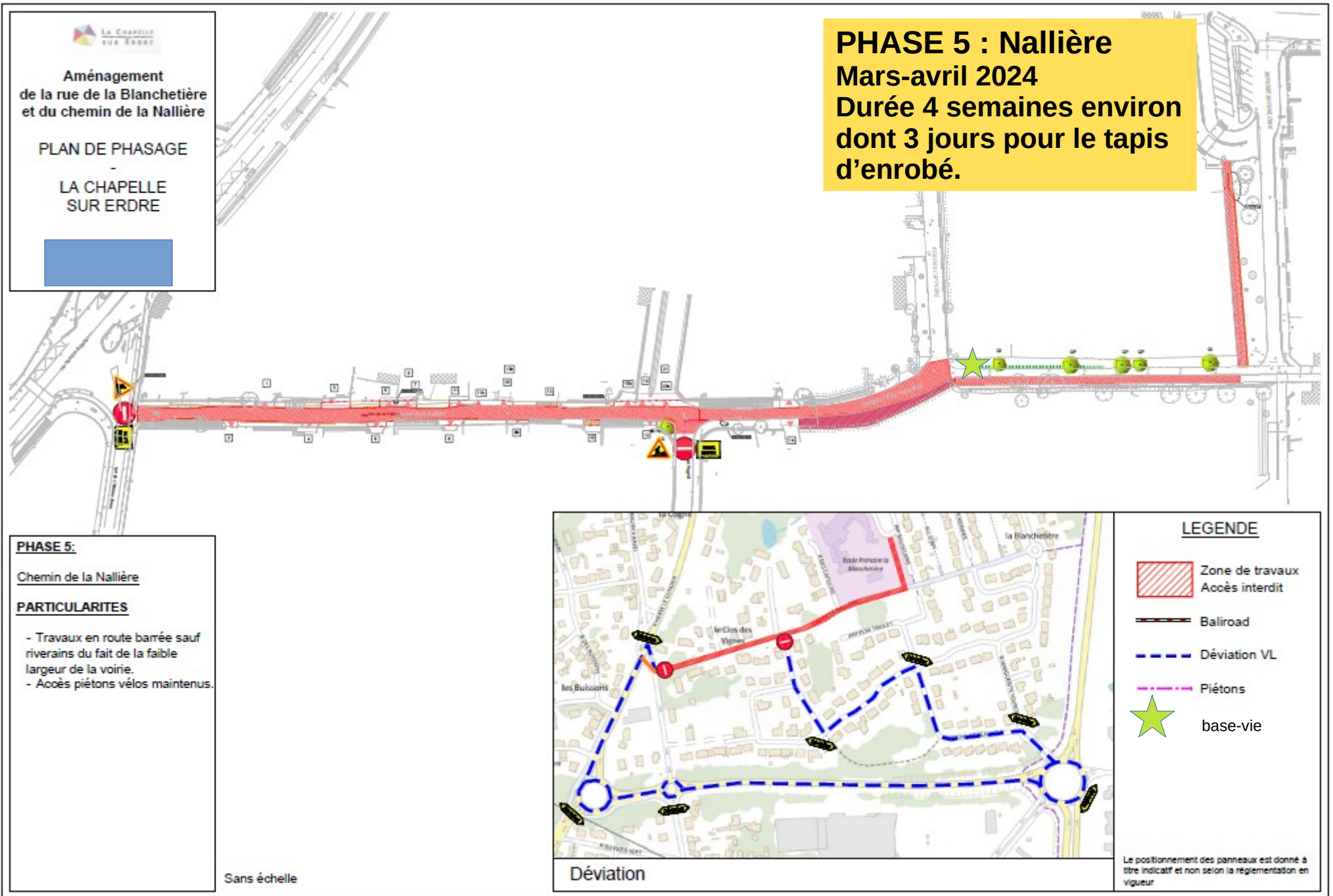

Les circuits piétons et cycles à privilégier durant le chantier Rue de la Blanchetière



Les circuits piétons et cycles à privilégier durant le chantier Chemin de la Nallière

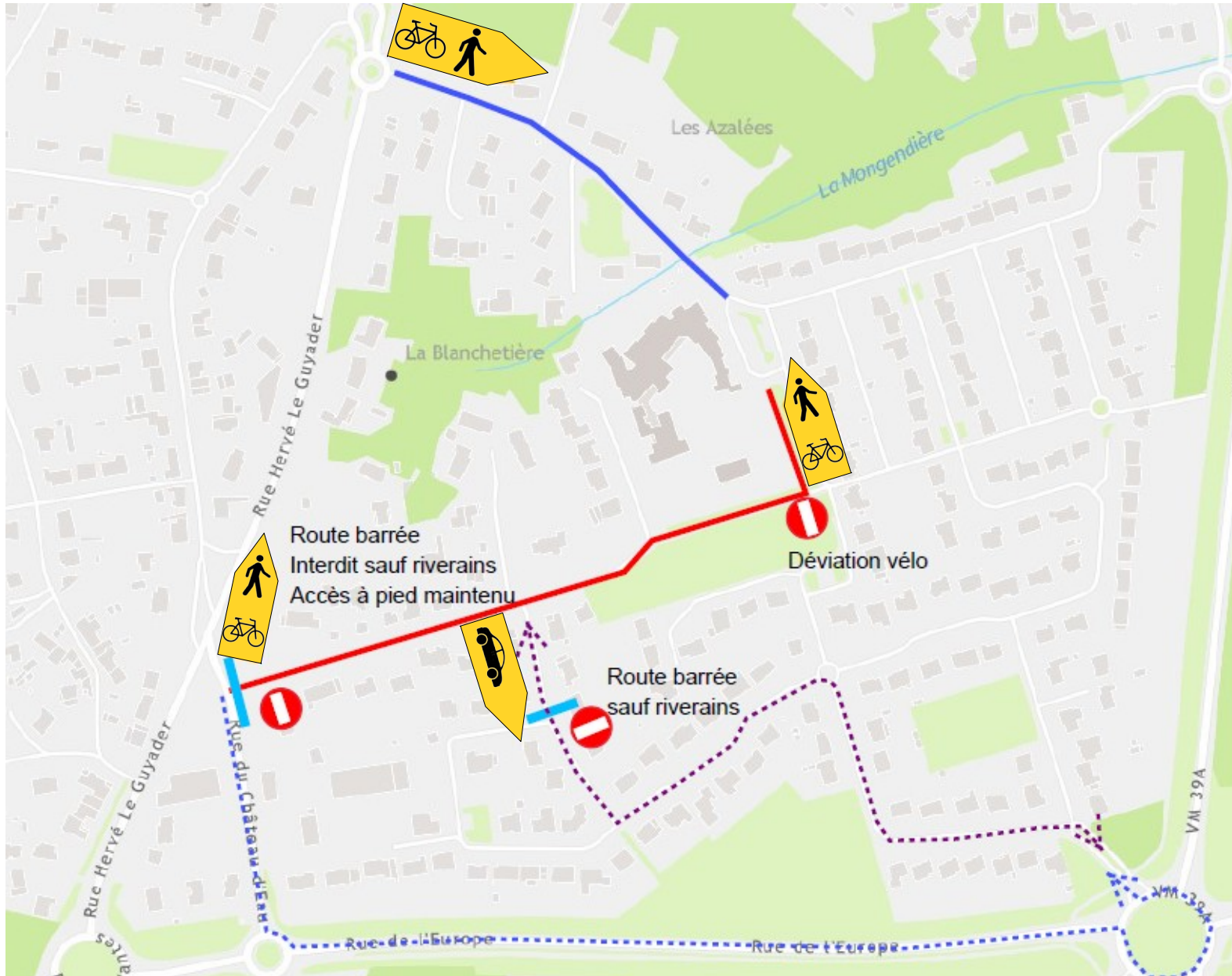

Synthèse du calendrier

Novembre – décembre 2023 : phase de préparation
Décembre 2023 : diffusion d'un carnet de chantier
Janvier 2024 à avril 2024 : travaux Blanchetière
Mars - avril 2024 et novembre 2024 : travaux Nallière

L'entreprise communiquera directement auprès des riverains avant chaque phase impactant leur déplacement.

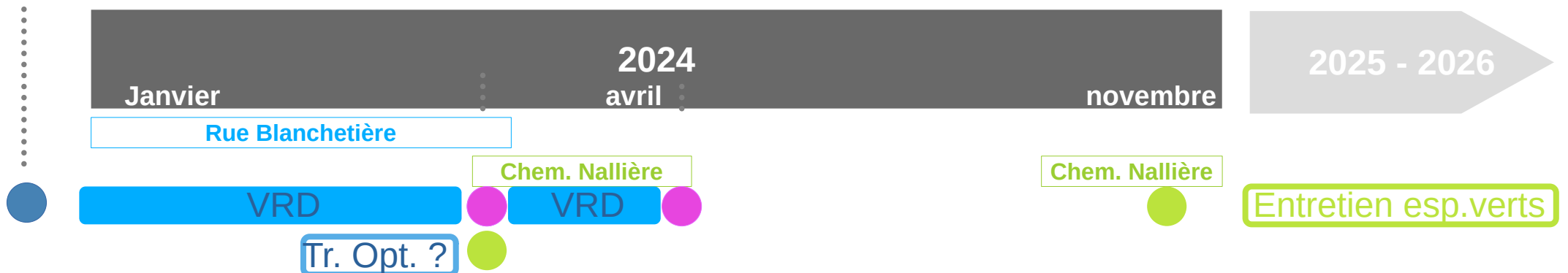

Exemples carnet chantier



LA CHAPELLE
SUR ERDRE

Nantes
Métropole

CARNET DE
CHANTIER
N°1

Route de Nantes Itinéraire cyclable

Nous aménageons pour vous
une nouvelle voie verte



ma rue
mon quartier
ma ville