

Zoom sur...

Écopole - CPIE Pays de Nantes



Partenaire de la Ville de La Chapelle-sur-Erdre depuis 18 ans, Écopole - Centre Permanent d'Initiatives pour l'Environnement (CPIE) est un réseau d'associations, d'entreprises, de collectivités ou de particuliers qui agit pour l'environnement et le développement durable dans l'agglomération nantaise. Écopole sensibilise les enfants à ces thématiques. Des ateliers sont développés dans le cadre des temps scolaires, périscolaires et extra-scolaires. Les actions sont organisées sur trois ans, dans une logique de parcours découverte de l'enfant chapelain, développé dans le cadre du Projet "Grandir à La Chapelle-sur Erdre" .

Diversité : découverte de l'alimentation chapelaine, écomobilité, Mon potager, tout beau, tout bio, contes de nature...

Échanges : Dans le cadre des clubs sciences et nature, des temps forts réunissent les enfants en fin d'année afin de pouvoir échanger sur leurs pratiques, se rencontrer, s'amuser, apprendre ensemble, mais également permettre à leur proches d'y participer.

Formations : en direction des animateurs des temps péri-scolaires, scolaires et extra-scolaires : jardinage au naturel, biodiversité locale, mise en place de grands jeux dans et avec la nature... Des ressources documentaires leur sont aussi proposées.

Actualités

C'EST LA "DATING RENTRÉE" !

Le Point Information Jeunesse organise un "baby-sitting dating" le mardi 11 septembre, de 18h à 20h, salle Saint-Michel. Gratuit, cet événement nécessite néanmoins une inscription de la part des parents et des futurs baby-sitters avant le 9 septembre. Pour les plus petits, participez à la 2^{de} édition de "l'assmat' dating" organisé par le Relais Assistantes Maternelles le samedi 29 septembre, de 10h à 12h30, salle Saint-Michel. Grâce à de courts échanges, des familles en recherche d'assistantes maternelles et des assistantes maternelles à qui il reste des places seront mises en relation. Une inscription préalable est également nécessaire.

Contacts et inscriptions : Pierrick Deredin - PIJ - 02 51 81 87 25 - pj@lachellesurerdre.fr // Isabelle Le Gueran-Arlandi - RAM - 02 40 29 74 00 - ram@lachellesurerdre.fr

À DÉTACHER : Calendrier des réservations aux accueils de loisirs pour l'année scolaire 2018-2019

CALENDRIER DES RÉSERVATIONS AUX ACCUEILS DE LOISIRS

VACANCES D'OCTOBRE, DÉCEMBRE 2018,
FÉVRIER ET AVRIL 2019

> Conservez bien ce calendrier, il contient toutes les dates des réservations pour les petites vacances, jusqu'à avril 2019.

> Pour une première réservation, n'oubliez pas de procéder à l'inscription administrative en amont des réservations.

> Pour les mercredis de l'année scolaire, les réservations sont possibles **depuis le 16 août 2018**. IMPORTANT : Les inscriptions ne sont actuellement possibles que pour les mercredis de sept. à déc. 2018

> Consultez les modalités d'inscription au verso. Pour plus d'informations, n'hésitez pas à consulter le règlement intérieur.



Les enfants de 3 à 5 ans, scolarisés en maternelle, sont accueillis à "L'Arc en Ciel des Loisirs", situé à l'école de La Blanchetière. Les plus grands âgés de 6 à 11 ans, scolarisés en école élémentaire, sont accueillis au Pôle Éducatif Robert Doisneau, boulevard du Gesvres.

Rappel des modalités des réservations :

- une inscription pour 3 jours au minimum par semaine est obligatoire, excepté pour les semaines de 3 jours ou moins,
- en cas de souhait de changement de réservation, la demande de modification doit également être effectuée pendant la période de réservation des vacances concernées.

Comment réserver ?

- par Internet sur le Portail Famille, onglet "Signaler une présence",
- en retournant le planning au Service Loisirs Enfance Jeunesse.

Le planning est disponible à l'accueil du Service Loisirs Enfance Jeunesse et dans les deux accueils de loisirs.

Contact :

Service Loisirs Enfance Jeunesse - 15 rue Jean Jaurès - 02 51 81 87 23
Accueil du lundi au vendredi de 9h à 12h30 et de 14h à 17h30

Où trouver ces différents services ?

Espace culturel Capellia : Chemin de Roche Blanche -
02 40 72 97 58

Service Petite Enfance : Rue du Plessis - 02 40 29 73 36

Espace Familles Pierre de Rosa : 15 rue Jean Jaurès

> **Service des Sports :** 02 51 81 87 22

> **Service Loisirs Enfance Jeunesse :** 02 51 81 87 23

> **Service Vie Scolaire :** 02 51 81 87 18/19

Collez votre
magnet ici

Mémo frigo

SEPTEMBRE

- Samedi 8** : Vitrine des associations, de 9h à 17h, à l'espace culturel Capellia
- Mardi 11** : Baby-sitting dating, de 18h à 20h, salle Saint Michel
- Mercredi 12** : Début des inscriptions à l'école du sport, de 13h à 18h
- Samedi 22** : La Ville aux enfants, de 10h à 19h, en centre-ville
- Mercredi 26** : Reprise des ateliers parents/enfants de la Maison Pour Tous
- Vendredi 28** : Cirque "Le grenier", à 20h30, à l'espace culturel Capellia
- Samedi 29** : Assmat' dating, de 10h à 12h30, salle Saint Michel

OCTOBRE

- Lundi 8** : "Comprendre et accompagner les émotions de l'enfant", conférence de Agnès Duthéil proposée par la Maison Pour Tous, à 20h, salle Barbara
- Samedi 14** : Permanence "Paniers jeux", à la Maison Pour Tous
- Mardi 16** : Ciné parents "Le miroir des émotions", à 20h, à la Cabane à Jeux
- Samedi 20** : Fête du Jeu, de 14h à 19h à l'espace culturel Capellia
- Dimanche 21** : Projection de "Ferdinand" à partir de 6 ans, à 15h, à l'espace culturel Capellia



Infos culture

Le collectif *Entre Nous* présentera "Le Grenier", un spectacle de cirque à voir en famille dès 6 ans le vendredi 28 septembre, à 20h30, à l'espace culturel Capellia.

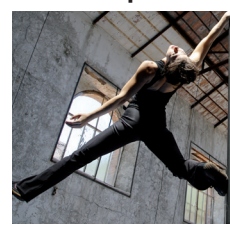

Cinq artistes, virtuoses des mâts chinois proposent un voyage à travers le temps. Acrobaties, chorégraphie, rire et musique convergent dans ce spectacle plein d'amour, où se mêlent talent et émotion.

Renseignements :
www.capellia.fr ou www.cirque-entrenous.com

Infos sport

L'école du sport recommencera fin septembre. Elle concerne les enfants nés en 2011 et 2012. Elle propose 30 séances par an, par groupe de 14 enfants maximum avec 7 créneaux possibles. La tarification s'effectue au Quotient Familial.

Renseignements : <http://pel.lachapellesurerdre.fr>

Infos accueil de loisirs

Avant chaque vacances scolaires, les bulletins de réservations pour les accueils de loisirs sont disponibles sur votre "Espace Famille", conformément au calendrier détachable ci-dessous.

À DÉTACHER : Calendrier des réservations aux accueils de loisirs pour l'année scolaire 2018-2019

| PÉRIODES DE RÉSERVATION | | | | PÉRIODES DE VACANCES | | | | |
|-------------------------|---------|----------|----------|----------------------|---------|------|-------|-----|
| SEPTEMBRE | OCTOBRE | NOVEMBRE | DÉCEMBRE | JANVIER | FÉVRIER | MARS | AVRIL | MAI |
| 1 S | L | J | S | M | V | V | L | M |
| 2 D | M | V | D | J | S | D | M | J |
| 3 L | M | S | L | J | D | L | M | V |
| 4 M | J | D | M | V | L | M | J | S |
| 5 M | V | L | M | S | M | M | V | D |
| 6 J | S | M | J | D | M | J | S | L |
| 7 V | D | M | V | L | V | V | D | M |
| 8 S | L | J | S | M | S | D | L | M |
| 9 D | M | V | D | J | D | L | M | J |
| 10 L | M | S | L | V | S | M | M | V |
| 11 M | J | D | M | S | L | M | J | S |
| 12 M | V | L | M | D | M | M | V | D |
| 13 J | S | M | J | L | M | J | S | L |
| 14 V | D | M | V | M | V | V | D | M |
| 15 S | L | J | S | M | S | D | L | M |
| 16 D | M | V | D | J | D | L | M | J |
| 17 L | M | S | L | V | S | M | M | V |
| 18 M | J | D | M | S | L | M | J | S |
| 19 M | V | L | M | D | M | M | V | D |
| 20 J | S | M | J | L | M | J | S | L |
| 21 V | D | M | V | M | V | V | D | M |
| 22 S | L | J | S | D | S | D | L | M |
| 23 D | M | V | D | M | L | M | M | J |
| 24 L | M | S | L | J | M | J | M | V |
| 25 M | J | D | M | V | S | V | J | S |
| 26 M | V | L | M | S | D | L | M | V |
| 27 J | S | M | J | L | M | M | V | D |
| 28 V | D | M | V | M | M | J | D | L |
| 29 S | L | J | S | D | L | V | S | M |
| 30 D | M | V | D | M | M | D | L | M |
| 31 L | M | S | L | J | J | D | M | V |

Projet Éducatif Local : pel@lachapellesurerdre.fr ☎ 02 51 81 87 61

Blog PEL : <http://pel.lachapellesurerdre.fr> - Site Ville : www.lachapellesurerdre.fr

Directeur de la publication : Fabrice Roussel // Impression : Imprimerie Parenthèses