

LA CHAPELLE-SUR-ERDRE

g

uide

pratique



2023
2024

LA CHAPELLE
SUR ERDRE



HYPER U

La Chapelle-sur-Erdre



Chère cliente, Cher client,

Votre Hyper U de La Chapelle Sur Erdre vous souhaite la bienvenue !

Pour votre plus grande satisfaction, nous vous accueillons du lundi au samedi avec toutes nos valeurs qui représentent notre belle Enseigne U. Service de proximité, qualité, professionnalisme, du choix et des producteurs locaux et... Des prix bas !

À très vite dans votre Hyper U

Jennifer et Guillaume GUILHEMINE à la tête de toute l'équipe du magasin

15€
OFFERTS
versés en € Carte U
pour toute adhésion
à la carte*



Retrouvez toutes nos offres
sur nos catalogues



OUVERT DU LUNDI AU SAMEDI DE 8H30 À 20H30

ZAC de la bérangerais - 44240 La Chapelle Sur Erdre

02.40.72.86.72

hyperu.lachapellesurerdre@systeme-u.fr

location **COURSES** .com

*Sous présentation du livret

Un cadre naturel et une vie associative foisonnante

Le cadre de vie de La Chapelle-sur-Erdre est un atout majeur de cette commune attachée à ses racines rurales. Ici, chaque habitant se situe à quelques minutes d'un espace de détente dans la nature. Autre atout de la commune : sa vie associative foisonnante, qui crée du lien entre les habitants, entre les générations. L'équipe municipale élue depuis 2020 s'appuie sur ces atouts pour engager la commune sur le terrain de la transition écologique, développer la vie démocratique et la justice sociale. Elle tient aussi à maintenir des services publics de qualité et de proximité, aux côtés des Chapelains aux différents moments de leur vie. Elle est aussi attachée au maintien d'une vie économique et du commerce de proximité sur son territoire.



Ce guide pratique vous permettra de mieux connaître toutes les ressources dont dispose notre commune, quel que soit le secteur d'activité.

Bonne lecture.

Fabrice ROUSSEL
Maire de La Chapelle-sur-Erdre

CARTE D'IDENTITÉ DE LA CHAPELLE-SUR-ERDRE

NOMBRE D'HABITANTS

19 981*

SUPERFICIE

3 342 ha (33,42 km²)

*Chiffre en vigueur au 1er janvier 2023

RÉPARTITION

- 25 % habitations
- 5 % parcs d'entreprises
- 30 % espaces protégés ou de loisirs
- 40 % espaces agricoles

COMMUNES JUMELÉES

Bychawa (Pologne)
Ianca (Roumanie)

PROTOCOLE D'AMITIÉ
Jénine (Palestine)

WESTOTEL
NANTES ATLANTIQUE

DÉCOUVREZ NOTRE RESTAURANT

Ailleurs

AU SEIN DE NOTRE COMPLEXE HÔTELIER



OUVERT MIDI & SOIR

02 51 81 36 36

www.westotel-nantes.com

guide
pratique

SOMMAIRE

LA CHAPELLE-SUR-ERDRE



SOMMAIRE

Le Conseil Municipal	7
Services municipaux	7
Obsèques - Urgences	9
Démarches administratives et droits	10

SOLIDARITÉS

DIRECTION CITOYENNETÉ ET SOLIDARITÉ	16
SERVICE ACTION SOCIALE - CCAS MISSION SENIORS ET HANDICAP / PRÉVENTION SANTÉ	
Aides et accompagnement	17
Accès aux droits	17
Habitat	18
Emploi - Insertion	19
Transports	19
Santé	20
Handicap	20
Personnes âgées	21
Hébergement	23

PEL | LE PROJET ÉDUCATIF LOCAL 25

PETITE ENFANCE | LE SERVICE PETITE ENFANCE 26

Accueil enfants de 3 mois à 10 ans.....27

SCOLAIRE | LE SERVICE VIE SCOLAIRE 28

Restauration scolaire.....29
Accueil périscolaire 29 || Écoles | 30 |
| Collèges | 30 |
| Associations | 31 |

JEUNESSE | LE SERVICE JEUNESSE 32

Loisirs Enfance Jeunesse.....33
Instances administratives 35 |

SPORTS | LE SERVICE DES SPORTS 36

École du sport.....37
Équipements sportifs 37 || Office du Mouvement Sportif | 37 |

VIE ASSOCIATIVE | Vie associative.....38

CULTURE & RELATIONS INTERNATIONALES

CULTURE	40
Capellia.....	41
Bibliothèque Municipale	
Nelson Mandela	41
Relations internationales	41
Château de l'Hopitau	41
Associations culturelles.....	41

CADRE DE VIE

LE SERVICE CADRE DE VIE	57
Aménagement et transitions.....	43
Réseaux-Énergie.....	44
Tableau des démarches.....	45
Transports	47
Collecte des déchets ménagers.....	48
Annuaire des acteurs du réemploi.....	49
Pistes cyclables.....	52
Plan des sentiers.....	52
Animaux domestiques.....	52
Producteurs locaux.....	53
Démocratie participative.....	55

INTER-COMMUNALITÉ

NANTES MÉTROPOLE	56
Communication.....	57
Emploi.....	57
Voiries	57
Eau	58
Actions économiques	58

DIVERS

RENSEIGNEMENTS PRATIQUES	60
Organismes et services publics	61
Médias	62

MÉTIERS DE LA SANTÉ

MÉTIERS DE LA SANTÉ	64
Conventionnés	64
Non conventionnés	67

ANNUAIRE COMMERCES, ARTISANS, ENTREPRISES...

ANNUAIRE COMMERCES, ARTISANS, ENTREPRISES	73
Retrouvez l'annuaire en ligne sur :	
www.annuaire-lachappellesurordre.fr	
INDEX	128



PARTICIPER À LA VIE DE LA COMMUNE

● S'INFORMER

Les informations sur les projets en cours sur la commune et l'actualité sont disponibles sur :

- le site internet www.lachapellesurerdre.fr
- la lettre d'information numérique diffusée par mail toutes les semaines (inscription sur la page d'accueil du site, rubrique « restons connectés »)
- le magazine municipal distribué 5 fois par an

● S'EXPRIMER

Des réunions d'informations et d'échange sont organisées en fonction des projets en cours sur la commune. Les riverains et usagers concernés sont informés par des courriers distribués dans les boîtes aux lettres.

S'adresser à la mairie :

- par courrier : Hôtel de Ville - Rue Olivier de Sesmaisons - 44240 La Chapelle-sur-Erdre
- via le formulaire de contact sur le site Internet de la Ville : www.lachapellesurerdre.fr/contact

CONSEIL MUNICIPAL

Le Maire, neuf adjoints et vingt-trois conseillers municipaux constituent le Conseil municipal.

VIE MUNICIPALE

L'assemblée communale se réunit six fois par an pour délibérer. Préalablement aux séances publiques, les élus, en collaboration avec les services municipaux, travaillent dans différentes commissions.

CABINET DU MAIRE

Pour obtenir un rendez-vous avec le Maire ou ses adjoints, vous pouvez contacter :

- Secrétariat des élus : 02 51 81 87 31
 - Hôtel de Ville de 8h30 à 12h30 et de 14h à 17h30 du lundi au vendredi, uniquement par téléphone le mardi après-midi.
- cabinetdumaire@lachapellesurendre.fr

HÔTEL DE VILLE

Rue Olivier de Sesmaisons..... 02 51 81 87 10
..... Fax 02 51 81 87 11

Horaires d'ouverture au public :

Lundi, mercredi, jeudi, vendredi de 8h30 à 12h30
et de 14h à 17h30

Mardi de 8h30 à 12h30

Samedi de 9h à 12h, sauf en période estivale.

DIRECTIONS SERVICES

- **Direction Générale**
Hôtel de Ville 02 51 81 87 35
- **Communication**
Hôtel de Ville 02 51 81 87 37
- **Direction de la Citoyenneté
et des Solidarités**
Accueil, État Civil, Élections, Formalités
Hôtel de Ville 02 51 81 87 10

- **Service Action Sociale – CCAS**
12 rue François Clouet 02 51 81 87 20
- **Police Municipale**
10 ter rue François Clouet 02 51 81 87 17
- **Direction Éducation Parentalité**
 - Espace Familles Pierre de Rosa
Rue Jean Jaurès 02 51 81 87 25
 - Scolaire et Jeunesse
Rue Jean Jaurès 02 51 81 87 23
 - Petite Enfance
34 rue du Plessis 02 40 29 73 36
- **Direction Vie et Animation
du Territoire**
 - **Capellia**
9 chemin de Roche Blanche 02 40 72 97 58
 - **Bibliothèque Municipale Nelson Mandela**
4 place Savelli 02 40 77 89 91
 - **Vie associative**
1 rue du Leinster,
Zac de la Bérangerais 02 51 81 86 99
- **Direction Aménagement et Transitions**
Centre Technique Municipal
4 rue de Bretagne
 - Environnement 02 51 81 87 47
 - Urbanisme 02 51 81 87 15
 - AFAJ 02 51 81 87 15
(Action Foncière et Affaires Juridiques)
 - Patrimoine Immobilier 02 51 81 87 32
 - Transition Écologique 02 51 81 87 87

TOUTE L'ACTUALITÉ CHAPELAINE

www.lachapellesureordre.fr

[COMMUNIQUÉS DE PRESSE](#)
[VIE ASSOCIATIVE](#)
[MÉTÉO](#)



[ENF](#)
[VÉLO](#)
[F](#)
[AID QUOTIDIEN](#)
[SE DÉVELOPPER ET DÉCOUVRIR](#)
[TOUS LES ÂGES](#)
[ASSOCIATIONS ET ENTREPRISES](#)
[MAIRIE](#)
[VOUS ÊTES](#)
[CONTACT](#)

ELKEE LAVELLE - MARCHISE
PROFESSEUR À LA MAIRIE DE SEVIGNY

EN SAVOIR +

MEREDITH CLIFF - VÉLO 1

EN SAVOIR +

REDECouvrez LA CHAPELLE SUR ERDRE EN VIDÉO

EN SAVOIR +



REDECouvrez LA CHAPELLE SUR ERDRE EN VIDÉO

EN SAVOIR +

ACTUALITÉS

PRÉ-INSCRIVEZ VOTRE ENFANT À L'ÉCOLE DU SPORT !

Une école municipale du sport est proposée aux enfants âgés de six et sept ans dès en 2026 et 2027 - classes de CP et CE1 - salle de gym de La Courberaie. Ralisez votre demande d'inscription du 9 mai au 4 juin 2023 sur la site de la Ville.

EN SAVOIR +





ACCOMPAGNER LES AIDANTS

Accompagner un proche fragilisé par le maladie, en situation de handicap ou en perte d'autonomie n'est pas toujours facile en quotidien. Savoir prendre du recul et s'en occuper s'avère primordial. Ainsi, la Ville - par l'intermédiaire du Pôle Solidarité-COES - souhaite leur proposer des moments de repit. Elle organise ainsi des "Café Parentéol" et des "Heures témoignages".

EN SAVOIR +

BRÈVES

Avis d'impôts publics - Projet d'aménagement de la ZAC de la Moterie rouge

EN SAVOIR +

Avis de zon - Secours à la mer pour les seniors

EN SAVOIR +

Cherche professionnel de santé

EN SAVOIR +

Appel à candidature Filles de la montagne

EN SAVOIR +

Météor - Partenaires des services municipaux

EN SAVOIR +

TOUTES LES BRÈVES ◆

AGENDA



VENDREDI 26 MAI

CAFÉ PARENTÉOL



MARDI 16 MAI

CAFÉ PARENTÉOL



DU JEUDI 18 AU DIMANCHE 20 MAI

Exposition de l'atelier de l'été

SUIVEZ-NOUS !

Les réseaux sociaux : La Ville dispose de comptes Facebook, Twitter et Instagram, ainsi qu'une chaîne Youtube. Un petit nouveau est arrivé depuis peu : LinkedIn, où vous pouvez consulter toutes les offres d'emploi proposées par la Ville. Choisissez celui qui vous ressemble !

La lettre d'information hebdomadaire : Tous les jeudis (sauf l'été), retrouvez l'actualité du week-end et de la semaine à venir, ainsi que les informations pratiques du moment.

RESTONS CONNECTÉS

> La Chapelle-sur-Erdre sur les réseaux :



> La lettre d'information hebdomadaire

JE M'INSCRIS

LOCATION DE SALLES

- Service Vie Associative 02 51 81 86 99

La Ville dispose de salles polyvalentes disponibles à la location pour les particuliers chapelains (salles Barbara, Jean Jaurès et Saint Michel).

La location d'une salle est réservée exclusivement aux habitants de la commune.

La réservation s'effectue auprès du service Vie associative.

OBSÈQUES

La Ville de La Chapelle-sur-Erdre n'assure que la gestion administrative du cimetière. Pour l'organisation des obsèques (mise en bière, transport de corps, inhumation, exhumation...), les familles doivent s'adresser aux entreprises de pompes funèbres de leur choix. La liste des organismes de Loire-Atlantique habilités dans le domaine funéraire est consultable à l'Hôtel de Ville, au service Administration Générale. 02 51 81 87 10

● DÉCLARATION DE DÉCÈS

Voir page 13

Avis d'obsèques dans la presse

Décès ou remerciements

Ouest France, Presse Océan

0 810 060 180

Du lundi au vendredi de 8h à 19h30

Les dimanches et jours fériés de 11h à 19h30

Les samedis de 9h à 12h et de 14h à 18h

● COLUMBARIUM

Le cimetière dispose d'un columbarium et d'un jardin du souvenir.

● CRÉMATORIUM 02 40 59 90 99

Cimetière Parc

Chemin de la Justice

44000 Nantes

URGENCES

● MAIRIE

Mairie 02 51 81 87 10

Police municipale 02 51 81 87 17

● SECOURS

Pompiers 18

Gendarmerie 17

..... 02 40 72 07 01

Police Nationale,
(Waldeck Rousseau) 02 53 46 70 00

● SANTÉ

Centre anti poison

- Angers 02 41 48 21 21

- Rennes 02 99 59 22 22

CHU Nantes 02 40 08 33 33

Hôpital à domicile 02 40 16 04 70

Médecins de garde 116 117

Pharmaciens de garde 32 37

SAMU 15

● SOS

SOS Médecins 02 40 50 30 30
(17 rue de la Cornouaille - 44300 Nantes)

SOS Amitiés 02 40 04 04 04

SOS Femmes Loire-Atlantique .. 02 40 12 12 40

SOS Femmes 3919

SOS Urgence Mamans 02 40 73 90 30

● VÉTÉRIINAIRE

Cliniques Vétérinaires :

Du Chêne Vert

17 rue Hervé Le Guyader 02 40 72 04 43

De l'Océan

6 rue du Leinster 02 51 12 73 45

Erdre et compagnie

5 rue du Limeur 02 40 89 25 14

● DÉPANNAGE

Eau 02 40 18 88 00

ENEDIS (Électricité) 09 726 750 44

GRDF 0 800 47 33 33



Pour obtenir ... Où s'adresser ? Pièces à fournir. Observations

HÔTEL DE VILLE – 02 51 81 87 10

Ouverture au public les lundi, mercredi, jeudi, vendredi de 8h30 à 12h30 et de 14h à 17h30, le mardi de 8h30 à 12h30. Permanence le samedi de 9h à 12h (sauf en période estivale).

POUR OBTENIR...	OÙ S'ADRESSER ?	PIÈCES À FOURNIR	OBSERVATIONS
Recensement Service National	Mairie du lieu de domicile ou sur www.service-public.fr	<ul style="list-style-type: none"> - Pièce d'identité de l'intéressé(e) - Livret de famille des parents 	Présence de l'intéressé(e) souhaitable - Démarche obligatoire à partir de 16 ans jusqu'au dernier jour du 3 ^{ème} mois suivant l'anniversaire.
Carte Nationale d'Identité (CNI)	Mairie équipée du système biométrique*	<ul style="list-style-type: none"> - Prendre rendez-vous en ligne sur http://rendezvouspasseport.ants.gouv.fr ou sur lachellesurereudre.fr/prenez-votre-rendez-vous-en-ligne - Formulaire Cerfa ou pré-demande en ligne : https://ants.gouv.fr (pensez à imprimer la fiche récapitulative) - 1 planche de photos d'identité récentes, tête nue, front, oreilles, sourcils et cou dégagés non découpée, format 35x45 mm, sur fond uni de couleur claire, de moins de 6 mois - Si 1^{ère} demande, vol ou perte : 1 acte de naissance (copie intégrale avec filiation) <ul style="list-style-type: none"> - 1 document officiel avec photo (passeport, permis conduire...) - L'ancienne carte d'identité ou attestation de perte ou de vol - 1 justificatif de domicile de moins d'un an (facture énergie, eau...) - 1 attestation sur l'honneur des parents hébergeant un majeur + une copie de la pièce d'identité de l'hébergé <ul style="list-style-type: none"> - Carte d'identité du représentant légal présent au moment de la demande - En cas de perte ou de vol : 1 timbre fiscal à 25 € 	<p>Dossier déposé sur rendez-vous uniquement (1 rdv par personne), 2 rdv consécutifs maximum autorisés par famille.</p> <p>Présence du demandeur obligatoire, même mineur.</p> <ul style="list-style-type: none"> - En cas de divorce ou de séparation : original de la décision de justice mentionnant les conditions de l'exercice de l'autorité parentale et du droit de garde - En cas de tutelle, délibération du conseil de famille ou décision de justice désignant le tuteur. + attestation du tuteur pour informer de son consentement à la demande du titre d'identité + copie du titre d'identité du tuteur <p>Validité : 10 ans pour les mineurs et 10 ans pour les majeurs Délai d'obtention : 4 à 8 semaines suivant la période de demande</p>
Passeport biométrique	Mairie équipée du système biométrique*	<ul style="list-style-type: none"> - Formulaire Cerfa ou pré-demande en ligne : https://ants.gouv.fr (pensez à imprimer la fiche récapitulative) - 1 planche de photos d'identité récentes, tête nue, front, oreilles, sourcils et cou dégagés non découpée, format 35x45 mm, sur fond uni de couleur claire, de moins de 6 mois - L'ancien passeport ou attestation de perte ou de vol 	<p>Dossier déposé sur rendez-vous uniquement (1 rdv par personne), 2 rdv consécutifs maximum autorisés par famille.</p> <p>Présence du demandeur obligatoire, même mineur.</p> <ul style="list-style-type: none"> - En cas de divorce ou de séparation : original de la décision de justice mentionnant les conditions de l'exercice de l'autorité parentale et du droit de garde

* Liste des villes de Loire-Atlantique équipées du système biométrique :

<https://passeport.ants.gouv.fr/toute-l-actualite/acces-facilite-aux-rendez-vous-en-ligne-en-mairie>

POUR OBTENIR...	OÙ S'ADRESSER ?	PIÈCES À FOURNIR	OBSERVATIONS
		<ul style="list-style-type: none"> - 1 document officiel avec photo (carte d'identité, permis conduire...) - 1 justificatif de domicile (facture énergie, eau...), datant de moins d'un an - 1 attestation sur l'honneur des parents hébergeant un majeur + une copie de la carte d'identité de l'hébergeant - Carte d'identité du représentant légal présent au moment de la demande - Timbre fiscal : 86 € pour les personnes majeurs (validité 10 ans), 42 € pour le mineur de 15 ans et plus (validité 5 ans), 17 € pour le mineur de moins de 15 ans (validité 5 ans) 	<ul style="list-style-type: none"> - En cas de délégation ou de déchéance : décision de justice prononçant la déchéance ou autorisant la délégation de l'autorité parentale - En cas de tutelle, délibération du conseil de famille ou décision de justice désignant le tuteur + attestation du tuteur pour informer de son consentement à la demande du titre d'identité + copie du titre d'identité du tuteur Délai d'obtention : 4 à 8 semaines suivant la période de demande
Extrait ou copie intégrale d'acte d'état civil	Mairie du lieu de : <ul style="list-style-type: none"> - naissance - mariage - décès (ou mairie du lieu de domicile du défunt)	<ul style="list-style-type: none"> - Courrier de demande portant la date de naissance du demandeur, sa filiation complète (noms et prénoms des parents) - Copie de la pièce d'identité du demandeur <ul style="list-style-type: none"> - Motif de la demande - Enveloppe timbrée pour la réponse 	Gratuit Pour les Français nés à l'étranger : s'adresser au Service central de l'état civil 11 rue de la Maison Blanche 44941 Nantes Cedex 9 Démarche en ligne sur service-public.fr
Déclaration de vol	Gendarmerie Nationale	<ul style="list-style-type: none"> - Si possible, pièce officielle avec photo 	
Déclaration de perte	Mairie du lieu de domicile ou Gendarmerie Nationale	<ul style="list-style-type: none"> - Si possible, pièce officielle avec photo 	Perte : CNI ou passeport, déclaration au moment du renouvellement du document
Désignation d'un porte-fort**	Mairie du lieu de domicile	<ul style="list-style-type: none"> - Pièce d'identité en cours de validité - Document officiel devant être signé ou document prouvant que la signature doit être authentifiée 	Le demandeur doit être présent afin de signer lui-même le document devant l'officier d'état civil qui authentifie sa signature

**Cette mission n'est pas assurée le samedi matin.

POUR OBTENIR...	OÙ S'ADRESSER ?	PIÈCES À FOURNIR	OBSERVATIONS
Inscription sur les listes électorales	Mairie du domicile ou sur www.service-public.fr	<ul style="list-style-type: none"> - Carte nationale d'identité sécurisée ou toute pièce en cours de validité prouvant la nationalité française - Éventuellement, carte d'identité d'un pays européen - 1 justificatif de domicile de moins de 3 mois 	Lors d'un changement de domicile sur la même commune , la déclaration doit être faite auprès du Service des Élections. Les inscriptions se font tout au long de l'année, mais il faut être inscrit, au plus tard le 6 ^e vendredi précédent le 1 ^{er} tour du scrutin, pour pouvoir participer au(x) vote(s) de l'année en cours www.service-public.fr
Déclaration de reconnaissance d'un enfant**	Toute Mairie Service État-civil	<ul style="list-style-type: none"> - Pièce d'identité du ou des déclarants - Justificatif de domicile de moins de 3 mois - Éventuellement, copie de l'acte de naissance de l'enfant ou livret de famille lorsqu'il s'agit d'une reconnaissance postérieure à la naissance 	La déclaration peut être faite par le père, par la mère, ou conjointement, par les deux parents, avant ou après la naissance. Démarche sur rendez-vous
Changement de nom pour les personnes majeures **	Mairie du lieu de domicile ou du lieu de naissance	Contactez le service	Liste des pièces à fournir sur www.lachapellesurordre.fr
Changement de prénom pour les personnes mineures ou majeures **	Mairie du lieu de domicile ou du lieu de naissance	Contactez le service	Liste des pièces à fournir sur www.lachapellesurordre.fr
Déclaration de naissance	Mairie du lieu de naissance	Contactez le service	La déclaration doit être faite dans les 5 jours suivant la naissance, jour de naissance y compris.

**Cette mission n'est pas assurée le samedi matin.

POUR OBTENIR...	OÙ S'ADRESSER ?	PIÈCES À FOURNIR	OBSERVATIONS
Mariage**	Mairie du lieu de domicile ou éventuellement, du domicile d'un des parents du futur époux ou de la future épouse	<ul style="list-style-type: none"> - Dossier mariage (à retirer au service des mariages 6 mois avant la célébration) Pour les personnes de nationalité étrangère, prendre contact avec le Service des mariages. <ul style="list-style-type: none"> - Dépôt du dossier contenant toutes les pièces à fournir, 2 à 3 mois avant la date du mariage. La présence des futurs époux est impérative. 	Les futurs époux doivent réserver, auprès du Service des mariages, le jour et l'heure souhaités, dès qu'ils en ont connaissance. <ul style="list-style-type: none"> - Les mariages sont célébrés du lundi au vendredi, aux heures d'ouverture de la mairie, et le samedi entre 9h et 12h et 14h et 15h30.
Pacte Civil de Solidarité (PACS)**	L'enregistrement de la déclaration conjointe de PACS peut se faire : <ul style="list-style-type: none"> - Soit auprès d'un notaire - Soit auprès de la Mairie du lieu de résidence commune 	Se renseigner chez le notaire ou en Mairie Liste des pièces sur le site de la Ville : www.lachapellesurrdre.fr	Sur rendez-vous uniquement
Livret de famille**	Mairie du lieu de domicile	<ul style="list-style-type: none"> - Justificatif d'identité - Justificatif de domicile - Demande reprenant l'état civil des époux ou parents des enfants, ainsi que les dates de mariage, naissance... 	Gratuit. Délai : minimum 3 semaines. Formulaire téléchargeable sur le site de la Ville www.lachapellesurrdre.fr , possibilité de l'adresser par mail à etat.civil@lachapellesurrdre.fr
Déclaration de décès	Mairie du lieu de décès Service État-civil	<ul style="list-style-type: none"> - Livret de famille ou extrait de naissance du défunt - Certificat médical constatant le décès - Titre de concession dans le cimetière 	La déclaration de décès doit se faire dans les 24 heures suivant le décès, par un parent ou une personne munie d'une pièce d'identité, susceptible de donner des renseignements sur le défunt.
Duplicata de permis de conduire et carte grise	www.ants.gouv.fr		
Légalisation de signature	Mairie du lieu de domicile	<ul style="list-style-type: none"> - Pièce d'identité en cours de validité - Document officiel devant être signé ou document prouvant que la signature doit être authentifiée 	Le demandeur doit être présent afin de signer lui-même le document devant l'officier d'état civil qui authentifie sa signature.
Attestation d'accueil	Mairie du domicile de l'hébergeant	Listes des pièces à fournir sur www.lachapellesurrdre.fr	Sur rendez-vous uniquement

**Cette mission n'est pas assurée le samedi matin.

AVOCATS

● MAISON DE L'AVOCAT

5 Mail du Front Populaire
44200 Nantes02 40 20 48 45

NOTAIRES

● Marie-Alix Lenglard-Le Bec, Antoine Teitgen et Matthieu Gentils - No- taires associés

Me Boucard Matthieu - Me Lobies Thomas
Me Pierre-Brunner Margaux - Notaires
4 rue de Sucé.....02 28 01 24 30

● Danielle Touyre - Philippe Bretin

12 avenue de Noïeries02 55 07 55 09

● Office du Carre, Rives de l'Erdre

16 rue Jean Jaurès02 52 59 02 50

CONCILIATEUR

Pour trouver une permanence, rendez-vous sur le site conciliateurs.fr

Les plus proches sont situés à Orvault et à Carquefou.

Le conciliateur a pour mission d'apporter une solution aux litiges qui séparent les particuliers : mitoyenneté, copropriété, voisinage, désaccord entre fournisseur et client, contestation d'une facture... Ses services sont gratuits.

CONSOMMATION

● COMMISSION DÉPARTEMENTALE DE SURENDETTEMENT

Banque de France - 14 rue Lafayette
BP 1111 - CS 20725
44007 Nantes cedex 01.....02 40 12 51 43

● DIRECTION DÉPARTEMENTALE DE LA CONCURRENCE DE LA CONSOMMATION ET DE LA RÉPRESSION DES FRAUDES

10 boulevard Gaston Doumergue
44000 Nantes.....02 40 08 86 55

GENDARMERIE

● GENDARMERIE DE LA CHAPELLE-SUR-ERDRE

17 avenue des Perrières02 40 72 07 01

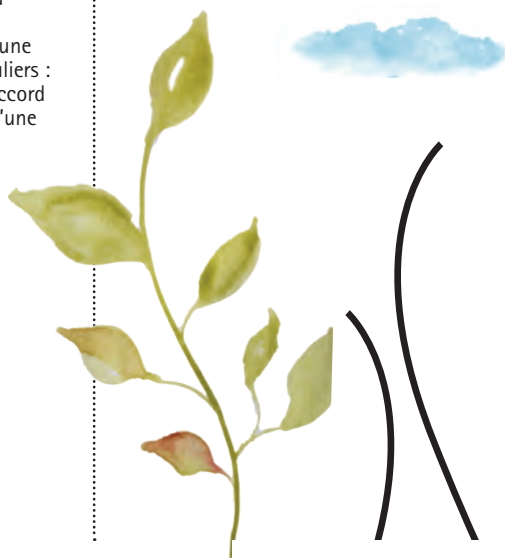

DROITS DES FEMMES

● **CITAD'ELLES**

Lieu pour les femmes victimes de violences
8 bd Vincent Gâche
44000 Nantes02 40 41 51 51

● **CENTRE D'INFORMATION
SUR LE DROIT DES FEMMES**

31 bd Émile Gabory
44200 Nantes
.....02 40 48 13 83

● **DÉLÉGATION RÉGIONALE AUX DROITS
DES FEMMES ET À L'ÉGALITÉ (DRDFE)**

Pays de la Loire
Préfecture de Région - SGAR
6 quai Ceineray
44035 Nantes Cedex
.....02 40 08 64 67

● **ESPACE SIMONE DE BEAUVOIR**

15 quai Ernest Renaud
44000 Nantes02 40 12 15 18

● **LE PLANNING FAMILIAL 44**

4 rue Meuris
44100 Nantes02 40 20 41 51

● **SOLIDARITÉS FEMMES
LOIRE-ATLANTIQUE**

9 rue Jeanne d'Arc
44000 Nantes02 40 12 12 40

DÉFENSEUR DES DROITS

Le Défenseur des Droits fait respecter vos droits et vos libertés et promeut l'égalité.

Concrètement, il remplit quatre missions :

- il défend les droits et libertés individuels dans le cadre des relations avec les administrations ;
- il défend et promeut l'intérêt supérieur et les droits de l'enfant ;
- il lutte contre les discriminations prohibées par la loi et promeut l'égalité ;
- il veille au respect de la déontologie par les personnes exerçant des activités de sécurité.

Pour trouver un défenseur des droits, consultez le site : defenseursdesdroits.fr

TRIBUNAUX

● **AIDE JURIDICTIONNELLE**

Elle vous permet d'obtenir l'assistance gratuite en partie ou en totalité d'un avocat et de tous officiers publics ou ministériels dans le cadre d'une procédure judiciaire. La prise en charge des frais encourus est fonction des revenus.

Pour tous renseignements, prendre contact avec le greffe du Tribunal judiciaire.....02 51 17 95 00

● **CONSEIL DES PRUD'HOMMES**

26 boulevard Vincent Gâche
44000 Nantes.....02 40 20 61 30

● **PALAIS DE JUSTICE, PROCUREUR DE LA
RÉPUBLIQUE, TRIBUNAL JUDICIAIRE**

19 quai François Mitterrand
44921 Nantes cedex 9.....02 51 17 95 00

● **TRIBUNAL ADMINISTRATIF**

6 allée de l'Île Gloriette
44000 Nantes.....02 55 10 10 02

● **GREFFE DU TRIBUNAL DE COMMERCE**

2 ter quai François Mitterrand
BP 86209
44262 Nantes cedex 2.....02 40 41 02 00





Solidarités

**DIRECTION CITOYENNETÉ ET
SOLIDARITÉ - SERVICE ACTION
SOCIALE - CCAS - MISSION SENIORS
ET HANDICAP / PRÉVENTION SANTÉ**

12 rue François Clouet
02 51 81 87 20

Horaires d'ouverture au public :
du lundi au vendredi
de 8h30 à 12h30 et de 14h à 17h30
le mardi : fermé le matin
et l'après-midi ouvert jusqu'à 18h

Le service Action Sociale – CCAS est constitué d'une équipe de professionnels du secteur social à l'écoute de tous et proposant un certain nombre de services aux habitants de la commune.

AIDES ET ACCOMPAGNEMENT

● Service Action Sociale – CCAS

Les travailleurs sociaux reçoivent les usagers sur rendez-vous et effectuent des visites à domicile.

● Espace départemental des solidarités René Cassin

Les travailleurs sociaux reçoivent sur rendez-vous à Nantes. Ils peuvent se rendre à domicile.
6 boulevard René Cassin
44300 Nantes02 76 64 25 70

● PMI (Protection Maternelle et Infantile)

Consultation pour les enfants, les mercredis matin sur rendez-vous. Rencontres possibles avec la puéricultrice Madame Philippe, sur rendez-vous les mardis et vendredis.
6 bd René Cassin02 76 64 26 10
.....ou 02 76 64 27 70

● Espace social CAF

3 rue Eugène Thomas
44300 Nantes
Conseillères ESF02 53 55 17 02

ACCÈS AUX DROITS

● Caisse d'Allocations Familiales de Loire-Atlantique (CAF)

22 rue Malville
44044 Nantes cedex 1.....0 810 25 44 10

● Caisse Primaire d'Assurance Maladie (CPAM)

Beaulieu Nord/Loire – centre 110
9 rue Gaëtan Rondeau
44958 Nantes cedex 09.....3646

● Caisse d'Assurance Retraite et Santé au Travail (CARSAT)

Permanence à l'Espace des solidarités
18 rue Jules Verne
44470 Carquefou
Renseignements et prises de rendez-vous 3960
(0,06 €/min + prix d'un appel)
.....ou 02 51 88 83 44

● Mutualité Sociale Agricole (MSA)

2 impasse de l'Espéranto
44800 Saint-Herblain.....02 40 41 39 39

● Maison Départementale des Personnes Handicapées (MDPH)

1 avenue Jacques Cartier
44800 Saint-Herblain.....02 28 09 40 50
.....Numéro vert : 0 800 40 41 44



HABITAT

● Formalités logement social

Le Service Action Sociale - CCAS accueille les demandeurs de logement social et enregistre les dossiers dans le fichier commun à tous les bailleurs sociaux de Loire-Atlantique.

● La domiciliation

Pour obtenir une adresse pour recevoir votre courrier ou engager des démarches.
Service Action Sociale - CCAS
12 rue François Clouet02 51 81 87 20

● Organismes de logements sociaux

AIGUILLON CONSTRUCTION
21 mail Pablo Picasso - BP 12114
44021 Nantes Cedex 102 40 94 44 87

ATLANTIQUE HABITATIONS
199 route de Sainte-Luce
44300 Nantes02 40 14 58 00

CIF COOPERATIVE
10 rue de Bel Air - BP 53205
44032 Nantes Cedex 102 40 99 40 99

HABITAT 44
3 boulevard Alexandre Millerand
44204 Nantes Cedex 202 40 12 71 00

HARMONIE HABITAT
8 avenue des Thébaudières - BP 70344
44816 Saint-Herblain Cedex
Permanences :
les mardis, tous les 15 jours de 9h30 à 10h30
Local des permanences sociales
11 rue François Clouet02 40 40 25 22

LE FOYER MODERNE
(Groupe Gambetta) - 44 avenue Gambetta
49300 Cholet02 41 71 33 59

LNH
L'Atrium - 1 allée des Hélices - BP 50209
44202 Nantes Cedex 0202 40 14 52 40

LOGI OUEST
9 route de Carquefou
44300 Nantes02 40 40 46 14

CDC HABITAT SOCIAL
1 rue des Sassafras - BP 90105
44301 Nantes Cedex 302 51 89 86 00

VILOGIA
2 place Félix Fournier - CS 22106
44021 Nantes Cedex 102 40 35 84 40

● Conseil habitat

ESPACE CONSEIL FAIRE
Cet espace a pour mission d'informer le public sur l'efficacité énergétique du logement et les énergies renouvelables.
Permanences Service Action Sociale - CCAS
12 rue François Clouet de 14h à 17h
sur rendez-vous au02 40 89 30 15

SOLIHA - MON PROJET RÉNOV
Permanences tous les premiers mardis du mois
11 rue François Clouet de 14h à 17h
sur rendez-vous au02 40 44 99 15

● Informations juridictionnelles

ADIL
Association Départementale d'Informations sur le Logement en Loire-Atlantique
Maison de l'Habitant
12 rue du Président Herriot, 44000 Nantes
(ligne 3 du tram - Arrêt Jean Jaurès)
.....02 40 89 30 15

Permanences ADIL à La Chapelle-sur-Erdre :
 2^{ème} mardi du mois de 14h à 16h au local des
 permanences, 11 rue François Clouet
 4^{ème} jeudi du mois de 10h à 12h, au Pôle
 Solidarités-CCAS
 Sur rendez-vous : www.adil44.fr

EMPLOI - INSERTION

● Pôle emploi – France Travail

Si vous êtes sans emploi et à la recherche d'un travail, vous devez vous inscrire à Pôle emploi. Il procédera au calcul de vos droits éventuels aux allocations chômage.

Pôle emploi

50 boulevard Einstein

44323 Nantes Cedex 3Tél. 39 49
 (prix appel local ou gratuit)

Horaires d'ouverture :

du lundi au vendredi de 8h30 à 12h30

Sur rendez-vous l'après-midi de 12h30 à 16h30

Fermé le jeudi après-midi

● ATDEC-Mission Locale – Maison de l'Emploi

Faciliter l'accès à l'emploi et à la formation des publics les plus en difficulté. Pour ce faire, l'ATDEC mobilise ses équipes pour proposer des aides et des parcours d'accompagnements adaptés aux spécificités de chacun.

Les sites emploi sont ouverts du lundi au vendredi de 9h à 12h30 et de 14h à 17h30 sauf le jeudi matin. atdec.org

81 rue des Renards

44300 Nantes02 40 76 50 52

● Solidarité Emploi

Maison de la Solidarité Robert Chiron

3 rue Martin Luther King40 72 56 92

● Structure Info Jeunes

Ce lieu est destiné aux jeunes de 11 à 25 ans pour un accueil et une écoute dédiés à tout type de projet : création CV, lettre de motivation, préparation aux entretiens, recherche d'un job d'été ou occasionnel, information sur les métiers

et formation...

56 avenue Beauregard02 51 81 87 25

TRANSPORTS

● Tarification solidaire

Consultez le site internet.

Les personnes sont invitées à se rendre au service Action Sociale - CCAS.

● ALEOP

Cette carte est attribuée selon les critères suivants : demandeurs d'emploi, bénéficiaires du RSA, AAH (Allocation Adulte Handicapé), pension d'invalidité ou inscrits à la Mission Locale. Elle permet de circuler sur l'ensemble du réseau de bus de Loire-Atlantique.

Pour la carte : fournir une photo d'identité + justificatif de situation + justificatif de domicile
 Service Action Sociale - CCAS

.....02 51 81 87 20

● Minibus municipal

Uniquement pour les seniors, il circule les mardis et vendredis matins pour se rendre au centre-ville de La Chapelle-sur-Erdre et sur demande au laboratoire d'analyses médicales, ainsi que le premier mardi du mois au centre commercial Viv'Erdre.

Renseignements et inscriptions

Service Action Sociale - CCAS

.....02 51 81 87 20

● Auto-solidaire

Le service auto-solidaire proposé par la Maison Pour Tous permet d'assurer le déplacement des Chapelains ne disposant pas de moyens de locomotion et ne pouvant pas recourir aux services existants. Pour bénéficier du service de l'auto-solidaire ou pour devenir conducteur bénévole, contactez la Maison Pour Tous.

.....02 40 93 68 19

● **Carte 60 ans et plus**

2 possibilités :

- *Libertan « ma formule sur mesure »*, pour les personnes de 60 ans et plus non-imposables (tarif réduit). Contrat à souscrire à la Semitan, place du Commerce à Nantes.

- *Libertan pass annuel*

Différents tarifs selon les ressources

Se renseigner au Service Action Sociale - CCAS :
..... 02 51 81 87 20

Présence physique obligatoire des demandeurs.

Pièces à fournir : avis d'imposition ou de non-imposition, photo d'identité, justificatif de domicile et RIB.

● **Proxitan**

Transport à la demande sur le secteur de La Chapelle-sur-Erdre uniquement pour les lieux-dits La Mirais, La Brosse, La Chauvais, Mouline, Port aux Cerises et La Gandonnière.

Pour les personnes à mobilité réduite, Proxitan est un service destiné aux personnes titulaires d'une carte d'invalidité à 80 % minimum délivrée par la MDPH. Transport de la personne du domicile à un lieu donné (La Chapelle-sur-Erdre/ Nantes).

SANTÉ

● **CMP : Centre Médico-Psychologique**

Centre d'accueil pour toute personne en souffrance psychique, accès aux soins gratuits.

CMP Nort-sur-Erdre

(personnes de moins de 65 ans)

26 boulevard de la Gare

44390 Nort-sur-Erdre.....02 40 29 59 80

ou

CMP de Petit-Mars

(personnes de plus de 65 ans)

48 rue François Rortais

44390 Petit-Mars.....02 28 24 98 41

● **CHS : Centre Hospitalier Spécialisé**

de Blain 02 40 51 51 10

HANDICAP

Institut d'Éducation Motrice de la Buissonnière (IEM - APF)

28 rue Charles de Gaulle - BP 51

.....02 40 72 92 80

Maison Perce-Neige

30 avenue de la Coutancière - BP 54

.....02 40 72 58 58

Résidence ERDAM/ADAPEI

3 rue Marie Curie.....02 40 33 47 44



PERSONNES ÂGÉES

● Le CLIC Orvault – La Chapelle-sur-Erdre

Le CLIC (Centre Local d'Information et de Coordination gérontologique) est un lieu d'accueil, d'information, d'écoute et de coordination pour les personnes de 60 ans et plus.

Il est destiné à regrouper toutes les informations nécessaires liées au maintien à domicile et à la recherche de structures d'hébergement adaptées. Pour les Chapelains, l'accueil du CLIC est assuré par le Service Action Sociale – CCAS.

Service Action Sociale – CCAS – Mission Seniors
12 rue François Clouet02 51 81 87 20

LE SOUTIEN AUX AIDANTS

● La maison des aidants

Soutien aux familles aidantes de patients atteints de différentes pathologies (Alzheimer, Parkinson...)

2 rue du Courson

44000 Nantes.....02 51 89 17 60

● Café-Parenthèse

Service Action Sociale – CCAS

Espace de répit pour l'aidant : temps d'échange, d'information et mise en place d'ateliers.

Entrée libre et gratuite

Renseignements au

Service Action Sociale – CCAS02 51 81 87 20



LA TÉLÉASSISTANCE ET LE PORTAGE DE REPAS

● La téléassistance

Une sécurité de jour comme de nuit, une écoute 24h sur 24.

Dossier à instruire au Service Action Sociale - CCAS (pièces justificatives : avis d'imposition ou de non-imposition, 2 RIB). Installation gratuite, coût de l'abonnement en fonction des revenus.

● Le portage de repas

Possibilité de repas froids à réchauffer tous les jours de la semaine. Livraison le lundi, mercredi et vendredi après-midi. Dossier à instruire au Service Action Sociale - CCAS (pièces justificatives : avis d'imposition ou de non-imposition, RIB). Tarif en fonction des revenus.

LE PASS SENIORS

Le pass seniors est un dispositif d'aide à l'accès aux loisirs à destination des seniors de La Chapelle-sur-Erdre, c'est-à-dire des personnes de 60 ans et plus. La Ville offre des bons d'accès aux loisirs pour accéder aux activités associatives dans tous les secteurs : culture, sport, environnement...

De même, ce dispositif permet d'accéder à un spectacle à l'espace culturel Capellia et aux activités du Club Amitié et Loisirs.

Renseignements au Service Action Sociale - CCAS

ASSOCIATIONS AU SERVICE DES PERSONNES RETRAITÉES

AAFP

Association d'Aide Familiale Populaire
8 avenue des Thébaudières
44800 Saint-Herblain.....02 51 80 62 72

ADAR

(Association Départementale d'Aide à Domicile en Activités Regroupées)
29 rue Jules Verne - BP 119
44703 Orvault cedex
aidedomicile@adar44.com
www.adar44.com02 40 16 90 05

ADMR

Aide à Domicile en Milieu Rural
189 route de Vannes
44800 Saint-Herblain.....02 40 84 12 53

ADT

(Association d'Aide à Domicile Temporaire)
9 rue Marcel Sembat
BP 48755
44187 Nantes cedex 402 51 80 61 20

ANAF

Association Nantaise d'Aide Familiale
8 rue Linné - BP 68712
44187 Nantes cedex 402 40 73 73 09

SSIAD

Service de Soins Infirmiers À Domicile
« Erdre et Sèvre » Mutualité Retraite
3 rue de Tasmanie
44115 Basse-Goulaine02 51 71 88 33

Équipe spécialisée Alzheimer - SSIAD Couëron

2 rue Jacques Prévert
44220 Couëron02 40 85 12 97

HÉBERGEMENT

Les différents types d'accueil

● L'accueil de jour

Un accueil de jour en maison de retraite permet de préserver la qualité de vie des personnes à domicile en complément des services existants, mais également de distraire et de resocialiser les personnes isolées. Le transport des personnes peut être géré par la structure. Possibilité de prise en charge par le Conseil départemental sous certaines conditions (APA).

EHPAD Résidence le Ploreau
2 rue Émilie Launay.....02 40 72 00 10

● L'hébergement temporaire

Accueil de la personne sur plusieurs jours. Possibilité de prise en charge par le Conseil départemental sous certaines conditions (APA).

● Les structures d'hébergement permanent

Domicile Services
Logement individuel avec présence d'une gouvernante dans la journée, goûters, animations, repas collectifs... Faire une demande de logement social.
18 rue du Plessis.....02 40 72 49 12

Résidence autonomie
et EHPAD Résidence Bel Air
4 rue de l'Erdre.....02 40 29 75 20

EHPAD Résidence le Ploreau
2 rue Émilie Launay.....02 40 72 00 10

Maison Perce Neige
Établissement spécialisé pour les personnes en situation de handicap vieillissantes (déficience intellectuelle)
30 avenue de la Coutancière
BP 5402 40 72 58 58

Pour obtenir la liste des maisons de retraite en Loire-Atlantique, adressez-vous au Service Action Sociale - CCAS

.....02 51 81 87 20
Conseil départemental : www.loire-atlantique.fr





GRANDIR
À LA
CHAPELLE-SUR-ERDRE

PROJET ÉDUCATIF LOCAL « GRANDIR À LA CHAPELLE-SUR-ERDRE »

La Ville de La Chapelle-sur-Erdre s'appuie sur la [Convention Internationale des Droits de l'Enfant](#) pour mettre en œuvre sa politique enfance-jeunesse.

Particulièrement, en référence à son Article 12 : « Les États garantissent à l'enfant qui est capable de discernement le droit d'exprimer librement son opinion sur toute question l'intéressant, les opinions de l'enfant étant dûment prises en considération eu égard à son âge et à son degré de maturité ».

Ainsi le Conseil municipal a voté une charte engageant la Ville à garantir la [participation démocratique des enfants et des jeunes dans les lieux d'accueil](#), notamment municipaux, et favoriser les projets allant dans ce sens.

Des valeurs à partager fondent le socle de ce projet :

[AUTONOMIE](#), [SOLIDARITÉ](#), [ÉQUITÉ](#), [CITOYENNETÉ](#), [MIXITÉ](#), [LAÏCITÉ](#), [RESPECT](#)

[Pour tous](#) : « Grandir à La Chapelle-sur-Erdre », c'est prendre en compte tous les Chapelains.

[Par tous](#) : « Grandir à La Chapelle-sur-Erdre », c'est mettre en mouvement une multiplicité d'acteurs.

[Tout le temps](#) : « Grandir à La Chapelle-sur-Erdre », c'est faire en sorte que les différents temps des enfants et des jeunes soient pris en compte de manière concertée et globale, afin d'assurer une cohérence éducative.

Retrouvez le texte complet du projet sur le blog

NOUS CONTACTER

Projet Educatif Local - rue Jean Jaurès - 02 51 81 87 61
www.lachapellesurerdre.fr - pel.lachapellesurerdre.fr



**LA CHAPELLE
SUR ERDRE**



AUTONOMIE



SOLIDARITÉ



ÉQUITÉ



CITOYENNETÉ



MIXITÉ



LAÏCITÉ



RESPECT

Petite enfance

SERVICE PETITE ENFANCE

34 rue du Plessis

02 40 29 73 36

renseignements

et inscriptions :

petiteenfance@lachellesurordre.fr

Horaires d'ouverture au public :
du lundi au vendredi de 8h30 à 12h30



santé
famille
retraite
services

Loire-Atlantique - Vendée



**ACCUEIL DES ENFANTS
DE 3 MOIS À 3 ANS**



● **Le Relais Petite Enfance**

Animé par une éducatrice de jeunes enfants, ce service municipal est à la disposition des parents et des professionnels de l'accueil individuel (assistantes maternelles et gardes à domicile).

Informations générales relatives aux démarches administratives et contrats.

Animation de matinées ludiques pour les enfants accompagnés de leur assistante maternelle ou garde à domicile.

34 rue du Plessis
ou 22 bd de l'Hopitau02 40 29 74 00
rpe@lachapellesurordre.fr

Permanences de l'animatrice, sur rendez-vous de préférence :
Lundi et mercredi de 8h30 à 12h30 et de 14h à 17h30, Mardi de 14h à 18h30

● **Les établissements d'accueil du jeune enfant**

Ils proposent des places aux enfants jusqu'à 3 ans révolus en accueil régulier ou occasionnel.
Horaires d'ouverture :
du lundi au vendredi de 7h30 à 18h30

● **Les établissements municipaux**

La Capucine
34 rue du Plessis.....02 40 72 04 74

1, 2, 3, Soleil
49 avenue Beaugard.....02 51 81 87 70

Il était une fois
20 boulevard de l'Hopitau02 51 81 87 72



● **Les établissements associatifs**

Les Petits Queniaux
5 avenue Olympe de Gouges02 28 24 42 15
Les Petits Pas du Ploreau
2 rue Émilie Launay.....02 40 54 47 72

● **La Bulle d'Air – Lieu d'Accueil Enfant Parent**

Un espace convivial pour rencontrer, échanger sur diverses questions, jouer, se détendre en présence de deux accueillants.
Boulevard de l'Hopitau02 40 29 72 98
Ouvert les lundis hors vacances scolaires



Scolaire

ESPACE FAMILLES PIERRE DE ROSA

02 51 81 87 23 ou 02 51 81 86 98

15 rue Jean Jaurès

Horaires d'ouverture au public
du lundi au vendredi :

de 9h à 12h30 et de 13h45 à 17h30

Fermé au public le jeudi après-midi.
jeunesse@lachapellesurordre.fr

La Direction Éducation Parentalité vous
accueille pour :

- procéder à l'inscription à l'école publique dont vous dépendez (prévoir le livret de famille et un justificatif de domicile),
- vous informer sur l'inscription :
 - > au circuit de transports scolaires adapté,
 - > à la restauration scolaire,
 - > à l'accueil périscolaire.



RESTAURATION SCOLAIRE

La restauration privilégie une confection "maison" essentiellement composée de produits frais, de saison, qui veille à développer un approvisionnement durable issu de l'agriculture biologique, auprès de producteurs locaux (fermes, boulangeries chapelaines).

Des enfants volontaires participent occasionnellement à la définition des menus (activité proposée en accueil périscolaire ou de loisirs). La "commission menus" les intègre en veillant à la qualité nutritionnelle des repas et au respect du plan alimentaire avec l'aide d'une diététicienne.

ACCUEIL PÉRISCOLAIRE

Sous la responsabilité d'un Directeur d'accueil périscolaire titulaire du BPJEPS¹, les animateurs diplômés du BAFA² proposent diverses activités, savoir-faire et temps calmes (sports, activités manuelles, artistiques, coin lecture, goûter philo...) en lien avec le Projet Éducatif Local et le Projet d'École. Chaque matin, soir et mercredi midi, dans toutes les écoles publiques de la Ville.

Renseignez-vous des conditions d'inscription auprès de l'Espace Familles Pierre de Rosa.

¹ Brevet Professionnel de la Jeunesse, de l'Éducation Populaire et du Sport

² Brevet d'Aptitude à la Fonction d'Animateur



ÉCOLES

ÉCOLES PUBLIQUES MATERNELLES ET ÉLÉMENTAIRES

- **ÉCOLE MATERNELLE BEAUSOLEIL**
Rue Beausoleil.....02 40 72 87 07
- **ÉCOLE ÉLÉMENTAIRE BEAUSOLEIL**
Rue Beausoleil.....02 40 72 06 15
- **ÉCOLE MATERNELLE LA LANDE DE MAZAIRE**
Chemin de la Hautière02 40 72 87 06
- **ÉCOLE ÉLÉMENTAIRE LA LANDE DE MAZAIRE**
Chemin de la Hautière.....02 40 72 01 96
- **ÉCOLE MATERNELLE ROBERT DOISNEAU**
Boulevard du Gesvres02 40 37 73 82

- **ÉCOLE ÉLÉMENTAIRE ROBERT DOISNEAU**
Boulevard du Gesvres02 40 93 58 97

- **ÉCOLE PRIMAIRE DE LA BLANCHETIÈRE**
3 rue de la Blanchetière
Classes maternelles02 49 10 46 92
Classes élémentaires02 40 77 80 18

ÉCOLE PRIVÉE MATERNELLE ET ÉLÉMENTAIRE

- **ÉCOLE SAINT-MICHEL**
10 avenue de la Gare02 40 72 01 89

COLLÈGES

- **LE GRAND BEAUREGARD**
10 rue Léo Lagrange02 40 72 94 20
- **LA COUTANCIÈRE**
La Coutancière02 40 29 76 16



ASSOCIATIONS DE PARENTS D'ÉLÈVES

● AMICALE LAÏQUE DE LA BLANCHETIÈRE

Rue de la Blanchetière
amicaleblanchetiere@gmail.com

● AMICALE LAÏQUE ROBERT DOISNEAU

Boulevard du Gesvres
algesvrine.secretariat@gmail.com

● AMICALE LAÏQUE DE LA LANDE DE MAZAIRE

Chemin de la Hautière
amicale.mazaire@gmail.com

● APE BEAUSOLEIL

Rue de Beausoleil
apebeausoleil44@gmail.com

● APE DE LA BLANCHETIÈRE

Rue de la Blanchetière
rpe.blanchetiere@gmail.com

● APIE MAZAIRE

Chemin de la Hautière
parentsmazaire@gmail.com

● APIE DE ROBERT DOISNEAU

Boulevard du Gesvres
apiedoisneau@gmail.com

● FCPE DE LA LANDE DE MAZAIRE

Chemin de la Hautière
fcpemazaire@gmail.com

● FCPE DU COLLÈGE LE GRAND BEAUREGARD

10 rue Léo Lagrange 02 40 72 94 20
fcpeg.beauregard@gmail.com

● REPRÉSENTANTS DES PARENTS DU COLLÈGE LA COUTANCIÈRE

La Coutancière 02 40 29 76 16
parentsdeleves.cout@laposte.net

● OGECE DE L'ÉCOLE SAINT-MICHEL

10 avenue de la Gare 02 40 72 01 89
secretariat@ecolesaintmichel.org



Jeunesse



**ESPACE FAMILLES
PIERRE DE ROSA**

02 51 81 87 23 ou 02 51 81 86 98

15 rue Jean Jaurès

jeunesse@lachapellesurordre.fr

Horaires d'ouverture au public :
du lundi au vendredi
de 9h à 12h30 et de 13h45 à 17h30
Ferné au public le jeudi après-midi.



Loire-Atlantique - Vendée

LOISIRS ENFANCE JEUNESSE

ESPACE ENFANCE

● ACCUEIL DE LOISIRS

3-11 ANS :

Ouverts aux enfants chapelains uniquement, les accueils de loisirs fonctionnent toute l'année, les mercredis ainsi que pendant les vacances scolaires.

L'accueil de loisirs se situe dans les groupes scolaires Blanchetière et Doisneau.

Un accueil est également mis en place le mercredi après-midi (à partir de 12h) pour les 3-11 ans de l'école Saint-Michel à la Blanchetière.

Pour tout renseignement, prendre contact avec la Direction Éducation Parentalité (02 51 81 87 23 ou 02 51 81 86 98) ou avec les directrices de Blanchetière au 07 77 31 56 54 et de Doisneau au 06 79 34 80 50.

● INSCRIPTION ADMINISTRATIVE

Elle se réalise sur le portail Familles.

Si vous n'avez pas de code familles ou pour tout autre renseignement, prendre contact avec la Direction Éducation Parentalité par mail à jeunesse@lachapellesurordre.fr ou par téléphone au

.....02 51 81 87 23 ou 02 51 81 86 98

Portail Familles accessible sur :
lachapellesurordre.fr



● RÉSERVATION OBLIGATOIRE DES ACTIVITÉS

Les réservations peuvent être faites pour l'ensemble de l'année scolaire, pour un mois ou pour la semaine. Toutefois, il vous est possible d'ajouter ou de supprimer des réservations pour la restauration scolaire et l'accueil périscolaire jusqu'à la veille 18h, soit :

- vendredi : activité du lundi,
- lundi : activité du mardi,
- mardi : activité du mercredi (hors accueil de loisirs),
- mercredi : activité du jeudi,
- jeudi : activité du vendredi.

Pour l'accueil de loisirs, les modalités ont évolué :

- le mercredi soir pour le mercredi suivant,
- pour les vacances scolaires :
 - petites vacances : ouverture des réservations 5 semaines avant le début des vacances, pendant 2 semaines,
 - grandes vacances : ouverture des réservations 7 semaines avant le début des vacances, pendant 3 semaines.

ESPACE JEUNES (11-17 ANS)

● LE SECTEUR J

56 avenue Beauregard..... 02 51 81 87 48

Il est ouvert à tous les jeunes, de leur entrée au collège jusqu'à leur 18 ans.

Hors vacances scolaires, du mardi au samedi :

- mardi, jeudi de 15h30 à 17h30,
- vendredi de 14h30 à 17h30,
- mercredi, samedi de 14h à 18h.

Vacances scolaires, du lundi au vendredi de 14h à 18h30 et certaines soirées.

Le secteur Jeunes propose des activités de loisirs, en salle et en extérieur, sportives, culturelles, manuelles et des soirées à thèmes, à la demi-journée et à la journée pour certaines sorties extérieures.

Les jeunes peuvent se rendre au Secteur J, tout au long de l'année, pour y pratiquer des activités en libre service (ping-pong, jeux de société, jeux vidéo...), participer à des animations préparées par l'équipe d'animation (atelier cuisine, créatif, bricolage...) et également proposer des activités. Une fiche d'inscription annuelle devra être complétée et une adhésion de 5 euros pour l'année sera demandée.

Pendant les vacances scolaires, l'équipe d'animation propose aux jeunes des activités sportives, culturelles, manuelles et des soirées à thèmes, à la demi-journée et à la journée pour certaines sorties extérieures.

Le planning d'activités reste toujours une base pour éveiller la curiosité des jeunes et susciter l'envie d'être force de proposition.

Un planning d'animation est édité à chaque période de vacances et envoyé par mail aux familles adhérentes. La participation aux activités se fait par préinscription (activités gratuites ou payantes) au Secteur J.

● STRUCTURE INFO JEUNES :

56 avenue Beauregard..... 02 51 81 87 25

Horaires valables hors et pendant les vacances scolaires : mardi et jeudi de 15h30 à 17h30 et les mercredi et vendredi de 14h30 à 17h30 ou sur rendez-vous.

L'Info Jeunes La Chapelle-sur-Erdre s'adresse aux 11-25 ans. Il apporte les réponses à vos questions : se former, travailler, partir à l'étranger, s'engager, vivre au quotidien, se loger, se déplacer, sortir, découvrir.

Retrouvez également des informations sur le dispositif baby-sitting, l'aide aux projets, l'accès aux droits, l'info santé...

● ACCÈS INFORMATIQUE :

Ouvert à tous

Mise à disposition librement et sans réservation d'ordinateurs, connexion à internet, WIFI, imprimante, scanner.

Horaires : mardi, mercredi et jeudi de 10h à 12h, tout au long de l'année.

56 avenue Beauregard..... 02 51 81 87 25

● Le JAM

Avenue Beauregard

Lieu de diffusion et de pratique des musiques actuelles, le JAM propose :

- des ateliers et des stages pour jouer en groupe et découvrir un instrument,
- Le Jam accueille deux associations à l'année : Batala (percussions brésiliennes) et Make a move (culture hip hop)

Renseignements : 02 51 81 87 23

● ANIMATION DE PROXIMITÉ

Pendant les vacances : du lundi au vendredi, de 14h à 19h, ainsi qu'en soirée si besoin

Hors vacances : du mardi au samedi, de 14h à 19h, ainsi qu'en soirée si besoin

L'animateur se déplace sur le territoire en échangeant avec les jeunes présents et propose des animations sur les différents espaces publics.

Il propose également d'accompagner les diverses initiatives des jeunes (activités et séjours). Il peut également orienter les jeunes sur différentes structures mises à disposition : Mission Locale, SIJ (Structure Info Jeunes)...

L'animateur organise l'évènement Urban Culture, se déroulant une fois par an (dernier week-end des vacances d'été), en partenariat avec les différents secteurs de la jeunesse (Espace jeunes, JAM, SIJ).

● SKATEPARK

En plein air, débutants et riders confirmés de tous âges peuvent évoluer en trottinette, roller, skate ou BMX.





Sport

SERVICE DES SPORTS

02 51 81 87 22
1 rue Leinster,
ZAC de la Bérangerais
svpsports@lachellesurordre.fr

Horaires d'ouverture
au public :
du lundi au vendredi
de 9h à 12h30
puis sur rendez-vous
de 14h à 17h30



ÉCOLE DU SPORT

- Initiation à l'activité physique générale. S'adresse aux enfants de 6 à 7 ans ; une séance par semaine, hors vacances scolaires. Renseignements au service des Sports

- L'école Sport Santé Seniors est une animation sportive adaptée aux aînés, encadrée par un éducateur sportif spécialement formé, qui a pour but de maintenir le bien-être physique et moral des seniors Chapelains, de préserver leur capital santé et de maintenir le lien social.

ÉQUIPEMENTS SPORTIFS

COMPLEXE SPORTIF DU BUISSON DE LA GROLLE

Rue Kerbihan
- terrain de grands jeux engazonné
- 2 terrains de grands jeux synthétiques
- stade d'athlétisme

COMPLEXE SPORTIF BOURGOIN-DECOMBE

Rue Louis Maisonneuve :
- terrain de rugby gazonné
- terrain stabilisé football
- terrain stabilisé pétanque :
boulodrome de Massigné
- local cyclisme : espace Christian Bernard
- piste d'athlétisme

TERRAIN DE RUGBY ROBERT MESNARD

Rue Beausoleil

COURTS DE TENNIS

Complexe de tennis de l'Erdre 02 40 72 56 07
Boulevard de l'Hopital
- 2 courts de tennis extérieurs
- 3 courts de tennis couverts

Rue Jean Jaurès

- 1 court de tennis couvert
- 1 court de tennis extérieur

Boulevard du Gesvres

- 2 courts de tennis extérieurs

COMPLEXE SPORTIF DE MAZAIRE

Chemin de la Hautière..... 02 40 72 02 89
- halle de Sports de Mazaire
- gymnase de Mazaire
- salle de gymnastique Jacques Canzillon

HALLE DE SPORTS BERNARD CORNEAU

Boulevard du Gesvres..... 02 40 37 73 50

COMPLEXE SPORTIF DE LA COUTANCIÈRE

Allée des Favrières 02 40 72 05 70
- gymnase de la Coutancière
- salle spécialisée des Arts Martiaux
- salle multisports
- salle de tennis de table Pierre David
- salle de gym tonique
- piste d'athlétisme

PLATEAUX SPORTIFS

Accessibles à tous, en dehors des périodes scolaires jusqu'à 22 heures
- Boulevard du Gesvres
- Mazaire - chemin de la Hautière
- La Coutancière - allée des Favrières
- Robert Mesnard - rue Beausoleil

TERRAINS MULTISPORTS

Accessibles à tous jusqu'à 22 heures
- quartier de Gesvrine : boulevard du Gesvres
- quartier de la Source : allée de l'étang

OFFICE DU MOUVEMENT SPORTIF (OMS)

Président : René Ségura

Pour tout renseignement, contacter

le secrétariat de l'OMS 02 40 37 99 04

Vie associative

VIE ASSOCIATIVE

1 rue du Leinster, ZAC de la Bérangerais

02 51 81 86 99

vieassociative@lachellesurordre.fr

Horaires d'ouverture au public :

Du lundi au vendredi de 9h à 12h30

et sur rendez-vous de 14h à 17h30



Le service Vie associative est un guichet unique qui accueille les associations, les renseigne et les oriente quelles que soient leur activité et la nature de la demande.

Le service coordonne également les manifestations municipales (Fête de la Musique, Fête Nationale, Cap Décou'verte, Rendez-Vous d'Automne...) et associatives (West'Erdre, marchés de Noël, vide-greniers, fêtes d'école...).

Le service Vie associative coordonne l'exploitation des salles municipales polyvalentes (salles Jean Jaurès, Saint Michel, Barbara, Balavoine...) et des locaux associatifs (Espace Jacques Demy, Maison de la nature...). Ces équipements sont mis à la disposition des associations pour des événements ponctuels ou pour la pratique régulière de leurs activités.

Les salles municipales, ci-après, sont mises gracieusement à la disposition des associations chapelaines (conditions particulières, s'adresser au service).

Toute demande de location ou de mise à disposition de salle doit être formulée par écrit et adressée à la Mairie.

- Salle Jean Jaurès - rue Jean Jaurès
- Salle Balavoine - rue de La Rivière
- Salle Barbara - boulevard du Gesvres
- Salle de la Roussière - place Dominique Savelli
- Salle Saint Michel - route de Sucé

Plus d'informations sur le site de la Ville (photos, tarifs, conditions de réservation)

RETROUVEZ LES
ASSOCIATIONS
SUR LE SITE INTERNET
DE LA VILLE
lachellesurerdre.fr



Culture & relations internationales

ESPACE CULTUREL CAPELLIA

Chemin de Roche Blanche
Administration
02 40 72 09 01
du mardi au vendredi de
9h30 à 12h30 et de 14h à 18h

Billetterie : 02 40 72 97 58
du mardi au vendredi de 14h à 18h
et le mercredi de 9h30 à 12h30
et de 14h à 18h
capellia.fr

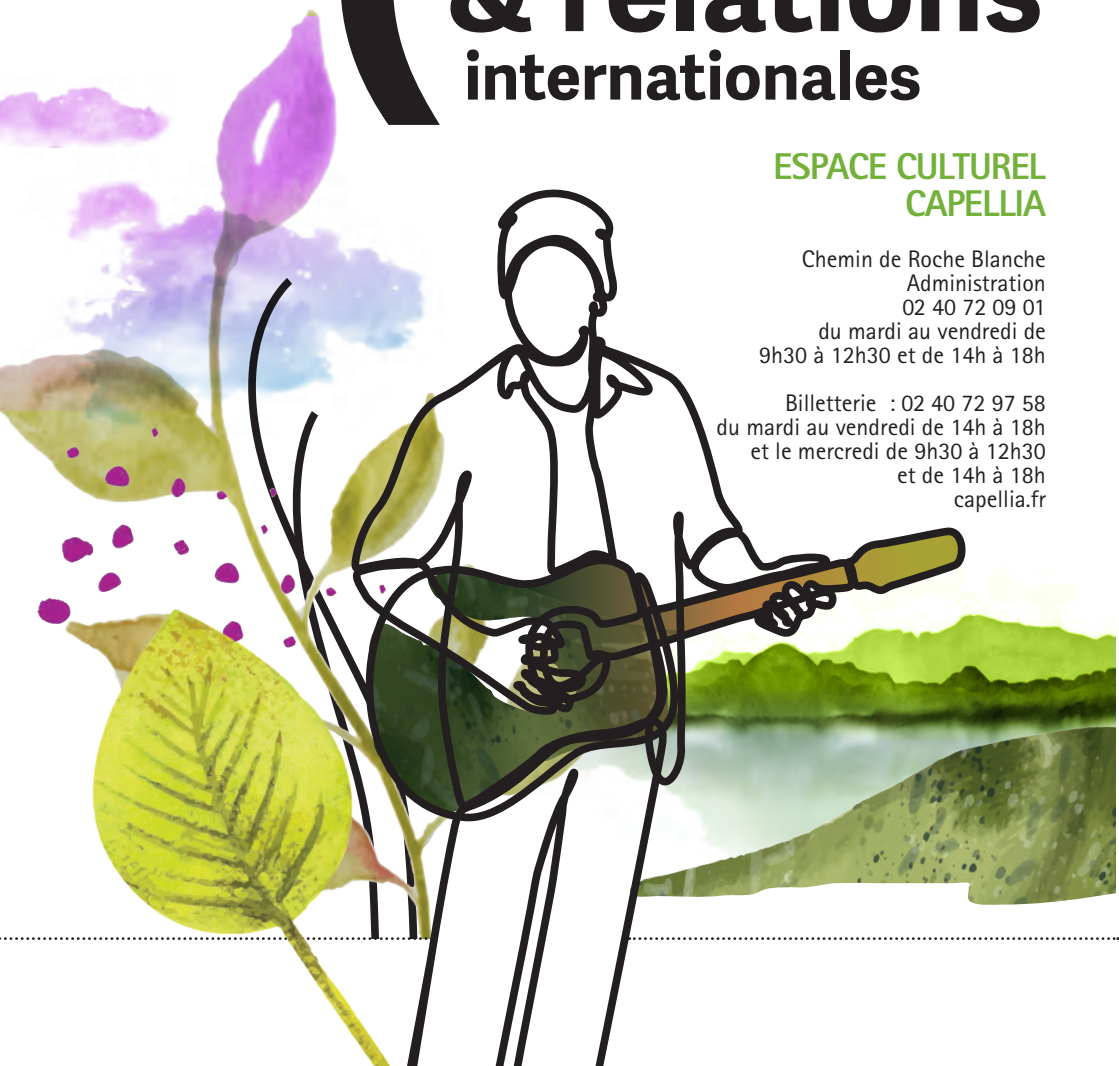

CAPELLIA

Capellia est un équipement chapelain prévu pour accueillir les spectacles de la programmation culturelle, mais aussi les événements portés par les acteurs du territoire. Composé d'une salle de spectacle de 500 à 1 000 places et de trois autres salles, cet équipement permet d'offrir un soutien logistique aux manifestations et aux associations locales.

- Les missions du Pôle Culture :
 - participer au développement culturel de La Chapelle-sur-Erdre,
 - proposer une programmation culturelle ouverte sur toutes les disciplines artistiques et accessible au plus grand nombre,
 - proposer des actions culturelles permettant la rencontre entre professionnels et amateurs, à Capellia et lors d'événements en extérieur.

Chemin de Roche Blanche
Administration : 02 40 72 09 01
Du mardi au vendredi de 9h30 à 12h30
et de 14h à 18h
Billetterie : 02 40 72 97 58
Du mardi au vendredi de 14h à 18h
et le mercredi de 9h30 à 12h30 et de 14h à 18h
capellia.fr
billetterie.capellia@lachellesurerdre.fr

BIBLIOTHÈQUE MUNICIPALE NELSON MANDELA

Place Dominique Savelli02 40 77 89 91
biblio.lachellesurerdre.fr
bibliotheque@lachellesurerdre.fr
Horaires d'ouverture au public :
- Période scolaire :
Mardi, jeudi, vendredi de 15h30 à 18h30
Mercredi de 10h à 12h et de 15h30 à 18h30
Samedi de 10h à 12h et de 14h à 17h
- Juillet-août :
Mardi, jeudi, vendredi de 15h à 18h
Mercredi de 10h à 12h et de 15h à 18h
Samedi de 10h à 13h
L'adhésion à la bibliothèque est gratuite. Accueil
des classes et des groupes sur rendez-vous.

RELATIONS INTERNATIONALES

La Ville est jumelée avec Bychawa en Pologne depuis 2020 et Ianca en Roumanie depuis 2014. Elle a aussi signé un pacte d'amitié avec Jenine en Palestine en 2017. Elle soutient également l'action d'autres associations de solidarité internationale notamment en Afrique et en Amérique du sud.

LE CHÂTEAU DE L'HOPITAU

Le château de l'Hopitau abrite un lieu de création, de transmission, de recherche dédié à la marionnette et au théâtre d'objets.

Ce lieu est géré par la compagnie chapelaine La Salamandre. Elle organise le festival Saperlipuppet, accueille des résidences d'artistes et propose des actions culturelles sur le territoire.

Cie La Salamandre06 68 23 32 22
cie-lasalmandre.com

ASSOCIATIONS CULTURELLES

OFFICE MUNICIPAL DE LA CULTURE ET DES RELATIONS INTERNATIONALES

Présidente : Monique Piau-Quinton
Pour tout renseignement, contacter
omcri-presidente@netc.fr

MAISON POUR TOUS Centre socio-culturel

3 rue François Clouet
mptlachelle.wixsite.com02 40 93 68 19





Cadre de vie

AMÉNAGEMENT ET TRANSITIONS

4 rue de Bretagne
02 51 81 87 16

Heures d'ouverture
au public :
du lundi au vendredi
de 8h30 à 12h30
et de 14h à 17h30

AMÉNAGEMENT ET TRANSITIONS

- **ENVIRONNEMENT** 02 51 81 87 47
- **AFAJ**
Action Foncière et Affaires Juridiques
(sur rendez-vous) 02 51 81 87 27
- **AMÉNAGEMENT ET URBANISME**
(Fermeture au public
le mardi après-midi et le jeudi après-midi)
..... 02 51 81 87 15

- **MISSION TRANSITION ÉCOLOGIQUE
ET DÉMOCRATIE
PARTICIPATIVE**..... 02 51 81 87 87
- **TOURISME DURABLE** 02 51 81 87 64
- **RELATIONS DE PROXIMITÉ** 02 51 81 87 81

LOCATIONS FORMALITÉS LOGEMENT

- **QUARTIER DES PERRIÈRES**
Loire-Atlantique Développement (LAD)
2 boulevard de l'Estuaire
Nantes..... 02 40 20 20 44



INSTANCES ADMINISTRATIVES

AGENCE DE L'ENVIRONNEMENT ET DE LA MAÎTRISE DE L'ÉNERGIE (A.D.E.M.E.)

5 boulevard Vincent Gâche
CS 90 302
44203 Nantes cedex 2.....02 40 35 68 00

DIRECTION RÉGIONALE DE L'ENVIRONNEMENT, DE L'AMÉNAGEMENT ET DU LOGEMENT (D.R.E.A.L.)

5 rue Françoise Giroud
CS 16322
44263 Nantes cedex 2.....02 72 74 73 00

DIRECTION DÉPARTEMENTALE DES TERRITOIRES ET DE LA MER (D.D.T.M.)

10 boulevard Gaston Serpette
44000 Nantes..... 02 40 67 26 26

CHAMBRE D'AGRICULTURE

Rue Pierre-Adolphe Bobierre - La Géraudière
44939 Nantes cedex 902 53 46 60 00

RÉSEAUX - ÉNERGIE

EDF09 70 83 33 33

ENGIE
(GDF Suez).....09 69 324 324



POUR OBTENIR...	OÙ S'ADRESSER ?	PIÈCES À FOURNIR	OBSERVATIONS
Alignement des constructions par rapport aux voies publiques	Nantes Métropole Pôle de proximité 48 boulevard Einstein 02 51 83 65 00	Retirer l'imprimé « demande d'alignement » et le retourner au Pôle de proximité accompagné du plan de masse du terrain	Délai légal d'obtention : 2 mois
Autorisation d'occupation du domaine public			Autorisation sollicitée pour le ravalement de façade, la pose d'échafaudages sur les trottoirs, dépôt de bennes, pose de buses, surbaissier les trottoirs...
Forage de puits		Retirer l'imprimé de demande d'autorisation	Délai légal d'obtention : 2 mois
Réclamation concernant la voirie, l'éclairage public			
Réclamation concernant la réputation Demande de containers poubelles			
Branchement aux réseaux publics assainissement			Frais de branchement à la charge du demandeur
Cadastre : consultation du cadastre obtention de matrices cadastrales	Service Aménagement et Urbanisme Centre technique municipal 4 rue de Bretagne 02 51 81 87 15 ou www.service-public.fr Formulaires CERFA : 13406 (PC) 13703 (DP)		Consultation sur place. Délivrance extraits de matrices cadastrales. Pour extrait plan cadastral : Service cadastre CAMBRONNE 2 rue du Général Margueritte 44035 Nantes Cedex 1 02 51 12 80 32
Conformité des travaux		Déposer ou envoyer la Déclaration d'Ouverture de Chantier et la Déclaration d'Achèvement des Travaux	Pour les permis avant octobre 2007 : Demander la conformité après octobre 2007 : La Déclaration d'Achèvement et la Conformité des travaux sont à déposer en Mairie
Constructibilité des terrains		Déposer un Certificat d'Urbanisme pré-opérationnel ou une Déclaration Préalable de division foncière	Délai d'obtention : C.U. : 2 mois D.P. : 1 mois
Construction : < 5 m ² : Aucune autorisation < 20 m ² : Déclaration Préalable Entre 20m ² et 40m ² sur construction existante ; Déclaration Préalable > 40m ² : Permis de construire		Déposer - le Permis de Construire en 5 exemplaires (imprimés + plans + CD, ou clé USB pour site classé) - La Déclaration Préalable en 3 exemplaires (imprimés + plans) - le Certificat d'Urbanisme en 4 exemplaires	Délai obtention : PC : 8 mois si site classé de l'Erdre (commission des Sites) DP : 2 mois si site classé de l'Erdre
Démolition de bâtiments existants uniquement		Déposer le formulaire « Permis de Démolir »	Fournir plans et photos. Délai d'obtention : 2 mois

TRANSPORTS

TRAM-TRAIN NANTES CHÂTEAUBRIANT

Le tram-train dessert la Gare de Nantes, La Haluchère, La Babinière, La Chapelle-sur-Erdre (4 stations : La Babinière, Erdre Active, La Chapelle Centre, La Chapelle Erdre Active), Sucé-sur-Erdre, Nort-sur-Erdre, Abbaretz, Issé et Châteaubriant. De Nantes à La Chapelle-sur-Erdre (Nantes Métropole), la tarification est celle de la TAN. De La Chapelle-sur-Erdre à Châteaubriant, la tarification est celle de la SNCF.

BUS

La SEMITAN (TAN) assure un service régulier vers Nantes.

Chronobus – Ligne 86 :

Fréquence de passage de 8 minutes (heure de pointe). Le centre de La Chapelle-sur-Erdre se situe à 20 minutes du tramway, arrêt Recteur Schmitt. Le Chronobus relie le Bout des Pavés (Nantes) aux Perrières/Aulnay à La Chapelle-sur-Erdre.

Ligne 96 :

Fréquence de passage de 20 minutes (heures de pointe). Elle assure la liaison entre Bout des Pavés (Nantes) et La Coutancière, à La Chapelle-sur-Erdre.

Ligne E5 :

Elle relie Carquefou à la Faculté de Droit de Nantes, en empruntant le boulevard Becquerel et une partie de l'autoroute A11. La navette E5 s'arrête aux arrêts Ampère et au nouvel arrêt créé à l'intersection de la route de la Jonelière et du boulevard Becquerel ; Haute Gourmière. La ligne a une fréquence de 10 minutes en semaine (hors vacances scolaires) et roule aux heures de pointes.

Des dispositifs complémentaires existent pour mieux répondre aux attentes de chacun.

Renforts est, nord et ouest :

Différentes lignes « renforts » sont mises en service pour desservir l'est, le nord et l'ouest de la commune aux heures de pointe. Le nord et l'est se rabattent sur le Chronobus. L'ouest rejoint l'arrêt René Cassin (ligne 2 du tramway).

ProxiTan :

Ce service propose, en dehors des heures de pointe, de venir chercher les habitants pour les ramener en centre-ville. Il s'adresse particulièrement aux habitants des zones isolées. Il suffit de s'inscrire auprès de la TAN ou de remplir directement une fiche d'inscription, disponible en Mairie. Les inscriptions à ProxiTan sont gratuites. Le trajet revient ensuite au coût d'un titre de transport de bus ordinaire. Renseignements02 51 81 78 78

HandiTan :

À l'attention des Personnes à Mobilité Réduite. Même dispositif que ProxiTan, mais accessible à toute heure. 02 51 81 78 78

Transports scolaires :

Six bus scolaires sont mis en place à La Chapelle-sur-Erdre : trois pour les élèves de maternelle et d'élémentaire et trois pour les collégiens. Renseignements et tarifs02 51 81 87 18

Allô Tan !

Renseignements 02 40 444 444
Du lundi au samedi de 7h à 20h.

Transport pour personnes âgées

Un service de transport, permettant la liaison avec le centre de La Chapelle-sur-Erdre, est assuré par la Ville deux jours par semaine. Les mardis et vendredis, départ à 8h30 et retour à 10h30. Inscriptions auprès du Service Action Sociale - CCAS02 51 81 87 20

Réseau ALEOP

34 lignes régulières quadrillent aujourd'hui la Loire-Atlantique et près de quatre millions de voyages sont réalisés chaque année0825 087 156

TAXIS

Taxis Morgane 06 60 87 00 66
ADS Taxi 44 06 46 42 09 48
Taxi 44240 06 80 48 69 73
Ouest Taxi 02 40 29 39 49
Allô radio taxis 02 40 69 22 22



COLLECTE SÉLECTIVE DES DÉCHETS MÉNAGERS

Renseignements auprès du service
de Nantes Métropole02 51 83 65 00

DÉCHETS SECS

Collecte des déchets secs en porte à porte, tous les emballages vont dans les sacs jaunes. Les sacs jaunes sont distribués une fois par an en porte-à-porte, puis sont à disposition du public à l'accueil de l'Hôtel de Ville.

DÉCHETTERIE

Rue Ampère02 40 37 72 21
Horaires d'ouverture au public de 10h à 18h,
7 jours sur 7, sauf les jours fériés (gratuit pour
les particuliers). Autorisation à retirer auprès du
service Action Sociale - CCAS pour les employés en
chèques CESU (auto-entrepreneurs, prestataires di-
vers, artisans/entreprises, par dépôt hebdomadaire).

ENLÈVEMENTS DES ORDURES

Les ordures ménagères incinérables sont collec-
tées une fois par semaine par l'entreprise Véolia.
Vous pouvez contacter Nantes Métropole qui vous
indiquera le jour de collecte.

..... 02 51 83 65 00
ou utiliser l'application "Nantes Métropole dans ma
poche".

COLLECTE DES ENCOMBRANTS

Sur rendez-vous du lundi au vendredi de 9h à 17h
ou n°vert 0 800 00 70 76 (appel gratuit depuis un
poste fixe).

Pour toute information complémentaire,
contactez le Pôle de proximité.

Endre et Cens02 51 83 65 00

LES POINTS TRI

Afin d'améliorer le recyclage du verre, 38 points tri
sont mis à la disposition des Chapelains sur le terri-
toire de la commune. Pour les localiser rendez-vous
sur www.ourecycler.fr

LES COMPOSTEURS PARTAGÉS

Six composteurs partagés sont à disposition des
habitants pour permettre de baisser le poids des
ordures ménagères.

Les cinq composteurs :

- composteur de Beausoleil,
- composteur de la Source,
- composteur des Perrières 1 et Perrières 2,
- composteur place Savelli,
- composteur centre-ville.

Vous souhaitez monter un projet de compostage de
quartier ? Contactez la Mission

Transition Écologique au02 51 81 87 87

ou par mail à agenda21@lachellesurendre.fr

Plus d'informations sur le site de la Ville.

DÉCHETS DANGEREUX DES MÉNAGES

Ils peuvent être déposés à la déchetterie,
rue Ampère.

Nantes Métropole02 51 83 65 00

**ANNUAIRE DES ACTEURS
DU RÉEMPLOI**

ANNUAIRE DES ACTEURS DU RÉEMPLOI À LA CHAPELLE-SUR-ERDRE

NOM, CONTACT	PRODUITS RÉCUPÉRÉS	LIEUX ET CONDITIONS	OBJECTIFS
Les Bouchons d'Amour Brigitte Jérôme Nort-sur-Erdre brigitte.jerome1@yahoo.fr bouchonsdamour.com	Bouchons en plastique de boissons (eau, lait, jus de fruit, soda)	Chez le correspondant local	L'association « Un bouchon : un sourire », parrainée par Jean-Marie Bigard, achète avec l'argent récolté des fauteuils roulants et finance des actions humanitaires.
CSF Nicole Clouet 02 40 72 51 43	Bourse aux vêtements	Avril et octobre, salle Jean Jaurès	
Grenier chapelain Martine Legland 06 63 81 63 69	Bourse aux vêtements jusqu'à 16 ans	Janvier (puériculture) Mars et septembre (vêtements) Novembre (jouets)	
Maison Pour Tous Centre Socioculturel 02 40 93 68 18 contact@mptlachapelle.com	Livres voyageurs : dons et échanges de livres	9 boîtes disponibles dans différents lieux de la ville	
Noël Pour Tous chez Marie-Annick Laugraud 06 08 76 56 81	Jeux et jouets en bon état	Un week-end par an, mi-novembre. Se reporter aux informations de la presse locale et du bulletin municipal	Procurer un Noël à des enfants de familles en difficulté, à La Chapelle-sur-Erdre mais aussi dans d'autres communes
Porte Ouverte Chapelaïne Village solidaire 02 40 72 97 20	Vêtements, chaussures et linge de maison en bon état, propres et non démodés	À l'adresse de l'association, les lundis et jeudis de 14h à 16h, les mercredis de 9h à 11h et de 14h à 16h (hors vacances scolaires) Pas de récupération à domicile	Vestiaire et épicerie associative (les vêtements sont vendus à un coût symbolique et l'argent est réinvesti dans l'épicerie)
Le Relais Atlantique 3, impasse du Bourrelier 44800 St-Herblain relais-atlantique.fr 02 28 03 18 57	Vêtements et linge de maison chaussures et maroquinerie Les vêtements synthétiques et les chaussures doivent être propres et portables.	8 conteneurs à La Chapelle-sur-Erdre	SCOP : Société Coopérative de Production Entreprise socio-économique dont le but est de créer des emplois
La Ressourcerie Le TransiStore letransistore.org	Tout objet	14 rue Képler	Réduction des déchets, consommation responsable, donner une seconde vie aux objets
Troc au sel troc-au-sel-chapelain.fr	Système d'échanges de biens et de services sans argent, sur le site internet de l'association ou sous forme de Bourses Locales d'Échanges		
Action Cancer 44	Bouchons en liège	Au Village Solidaire	Les bouchons sont revendus pour être recyclés. L'argent récolté sert à financer la recherche contre le cancer

ANNUAIRE DES ACTEURS DU RÉEMPLOI DANS L'AGGLOMÉRATION NANTAISE

NOM, CONTACT	PRODUITS RÉCUPÉRÉS	LIEUX ET CONDITIONS	OBJECTIFS
<p>Arbres 105 rue des Renards 44000 Nantes arbres44.org 02 40 40 35 55</p>	<p>Papier et carton Matériel informatique sous certaines conditions</p>	<p>Du lundi au vendredi de 9h à 12h30 et de 14h à 16h30 : à l'adresse de l'association ou à domicile (sous certaines conditions)</p>	<p>Chantier d'insertion pour chômeurs longue durée : protection de l'environnement, proposition de recyclage comme alternative au « tout jeter » et à l'incinération</p>
<p>ATAO 7 rue du Lamineur 44800 St-Herblain 02 40 59 93 68 atao-insertion.fr</p>	<p>Cycles, cyclomoteurs</p>	<p>À l'adresse indiquée</p>	<p>Entreprise d'insertion sociale et professionnelle de personnes en situation de précarité ou d'exclusion</p>
<p>Échanges et Solidarité 44 Saint Michel 44750 Campbon 06 29 67 82 60</p>	<p>Ferrailles</p>	<p>Récupération à domicile possible pour La Chapelle-sur-Erdre, s'adresser à : - Rogatien Potiron 02 40 72 00 78 Prendre contact aux mêmes n° pour connaître les lieux de récupération</p>	<p>Apporter une aide aux paysans du Nicaragua, soit en leur envoyant du matériel remis en état, soit en leur envoyant l'argent de la vente des matériels récupérés. Contacts réguliers avec des associations locales</p>
<p>Emmaüs 44 La Guilloterie 44340 Bouguenais emmaus44@free.fr 02 40 75 63 36 Fax : 02 40 32 86 96</p>	<p>Tout</p>	<p>À domicile, sur rendez-vous À l'adresse de l'association Horaires de dépôt : mardi et samedi de 8h30 à 11h30 et de 14h à 17h Horaires de vente : mercredi et samedi de 9h à 12h et de 14h à 17h30 et vendredi de 9h à 12h</p>	<p>Réinsertion par le tri et la vente des objets récupérés</p>
<p>Envie 44 18 rue Bobby-Sands 44800 St-Herblain 02 40 43 82 37 envie-44.org</p>	<p>Tous les appareils électroménagers Collecte des déchets électroniques</p>	<p>À l'adresse de l'association, de 10h à 13h et de 14h à 19h du lundi au samedi Pas de récupération à domicile On peut déposer les appareils à l'extérieur.</p>	<p>Favoriser l'insertion professionnelle d'un public en difficulté. Fournir un équipement à bas prix à des clients modestes. Apporter une contribution à la protection de l'environnement</p>
<p>L'air Livre 3 bis rue Prémion 44000 Nantes nantes.ecologie@free.fr 02 40 47 18 27</p>	<p>Livres, revues, BD</p>	<p>À l'adresse de l'association de 9h à 13h et de 14h30 à 18h, du lundi au vendredi. Récupération à domicile possible pour les grandes quantités</p>	<p>Chantier d'insertion. La redistribution se fait dans les structures locales à but social ou solidaire, dans des pays du tiers monde par l'intermédiaire d'associations nantaises et par la vente sur place (5 %).</p>
<p>L'homme debout 9 rue des Compagnons 44800 St-Herblain lhommeдебout@wanadoo.fr 02 40 92 26 91</p>	<p>Meubles</p>	<p>Contacteur l'association, du lundi au jeudi de 8h30 à 11h30 et de 13h30 à 17h</p>	<p>Récupérer, reconditionner et redistribuer des meubles. Chantier d'insertion dont l'objectif premier est la remise en état de meubles afin de les redistribuer aux plus démunis.</p>

NOM, CONTACT	PRODUITS RÉCUPÉRÉS	LIEUX ET CONDITIONS	OBJECTIFS
Orthopédie Sans Frontière 109 rue de la Gare 44800 St-Herblain pierre.grenon@orange.fr 06 64 24 08 77	Tout type de matériel pouvant servir dans une chambre d'hôpital + lunettes, appareils auditifs, fauteuils roulants, etc	Lieu de récupération : à l'adresse de l'association Permanence : Mercredi toute la journée Récupération éventuelle à domicile pour les pièces encombrantes.	Aide aux pays du sud, principalement Afrique et Maghreb mais aussi aide ponctuelle à des associations locales.
Tri Actif Ouest 9 rue du Progrès 44840 Les Sorinières actifouest.fr 02 53 35 32 35	Matériel informatique	Au siège de l'entreprise : du lundi au vendredi de 10h à 12 h30 Matériel réutilisable : reprise gratuite Matériel non réutilisable : reprise payante	Entreprise d'insertion ayant pour objectif de permettre à des personnes exclues du travail de se relancer. Le matériel réutilisable est remis en état et revendu à petit prix à tout public.

Les médicaments non utilisés peuvent être rapportés chez votre pharmacien habituel.
 Il existe différents réseaux de réutilisation des médicaments non périmés et de recyclage des emballages.



PISTES CYCLABLES

Près de 10 km de pistes cyclables sillonnent la commune et assurent la sécurité des deux-roues, dans le centre-ville et sur les axes structurants.

PLAN DES SENTIERS

Le plan des sentiers est disponible dans les accueils de la Mairie.



ANIMAUX DOMESTIQUES

En cas de perte d'un animal familier, n'oubliez pas de contacter la Police Municipale.....02 51 81 87 17

SOCIÉTÉ PROTECTRICE DES ANIMAUX

(SPA) - La Trémouille - 44470 Carquefou
- Refuge et fourrière02 40 93 76 61
- Chatterie02 40 93 72 52

VÉTÉRINAIRES

Clinique vétérinaire du Chêne Vert
17 rue Hervé le Guyader02 40 72 04 43

Clinique de l'Océan
6 rue de Leinster02 51 12 73 45

Clinique Vétérinaire Erdre et Compagnie
3 allée du Limeur02 40 89 25 14

Vétérinaires pour tous02 40 48 09 02



PRODUCTEURS LOCAUX**AMAP
(ASSOCIATION POUR LE MAINTIEN D'UNE
AGRICULTURE PAYSANNE)**

Les AMAP sont destinées à favoriser l'agriculture paysanne et biologique. Leur but est de développer un circuit court entre producteurs et consommateurs pour garantir un prix juste et des produits frais, par la vente de paniers payés par avance par les consommateurs.

Produits issus de l'agriculture biologique.

AMAP Faillis Marais

Légumes, œufs, fruits, bières, crêpes et galettes
Chemin des Faillis Marais
Jeudi de 18h30 à 19h30
fb@gaecdesfaillismarais.fr

AMAP Gesvrine

Légumes, œufs, pain, volailles, produits laitiers, pommes, huiles
Château de l'Hopitau
Mardi de 17h30 à 18h45
amap.gesvrine@free.fr

AMAP du Limeur

Légumes, œufs, pain, volailles, produits laitiers...
Ferme du Limeur
Jeudi de 18h à 19h30
amap.limeur@gmail.com
amap44.org/amap-du-limeur

AMAP Plessis

Légumes, miel, pain, œufs, fromage de chèvre
Ferme du Plessis
Vendredi de 17h30 à 19h
amaplachapelle@gmail.com
amapduplessis.blogspot.fr



AGRICULTURE : LES PRODUCTEURS DE LA CHAPELLE-SUR-ERDRE

MEMBRES DE LA FERME CHAPELAINE

BIO GARDEN

La Chauvais
02 40 29 73 98
biogarden44@gmail.com / biogarden44@gmail.com
Samedi de 9h à 12h
> Légumes



BIOTIFUL JARDIN

21 bis rue de la Bitaudais
02 28 01 21 40
Mercredi et samedi de 9h à 12h,
vendredi de 16h à 18h. Au marché le vendredi matin
> Légumes, fruits et œufs



LES FAILLIS MARAIS

Chemin des Faillis Marais
06 34 12 10 98 / 06 40 20 10 04
Mercredi de 17h à 19h30
faillismarais@gmail.com
Facebook : @gaecdesfaillismarais
> Légumes de saison



LA FERME DU BOUFFAY

Le Bouffay
06 33 75 78 46 / www.lafermedubouffay.fr
lafermedubouffay@gmail.com
Facebook : La Ferme Du Bouffay
Au marché le vendredi matin, aux magasins Chap & Graines, dans les magasins fermiers de la commune (Biotiful Jardin, Thom Pousse et Trèfle Blanc)
> Confitures et sirop issus des fruits et des herbes aromatiques de la ferme



LA FERME FRUITIÈRE DE LA HAUTIÈRE

La Hautière
02 40 72 83 53
contact@fermefruitierehautiere.com
www.fermefruitierehautiere.com
Mardi au vendredi de 9h à 12h30 et de 14h30 à 19h,
samedi de 9h à 19h, dimanche de 9h à 13h (de mai à mi-juillet)
> Maraîchage, petits fruits, produits transformés (confitures, compotes, jus et potages)

LA FERME DU LIMEUR

Le Limeur
fermedulimeur@yahoo.fr
www.fermedulimeur.fr
Mercredi et vendredi de 10h à 13h et de 17h à samedi de 10h à 13h
> œufs, volailles de chair, légumes de saison



JÉRÔME GOHIER

La Maillere à Sucé-sur-Erdre
06 31 15 27 39 : Facebook : @jeromebio44240
À la ferme tous les deux mois
> Viande bovine bio



LA FERME LAITIÈRE DE LA PANNETIÈRE

La Pannetière
02 40 40 61 97
ferme.lapannetiere@wanadoo.fr
Au marché le vendredi matin, dans les magasins de la Ferme fruitière et du Limeur, dans les supermarchés de la commune
> Viande bovine, lait cru, tomme chapelaine, yaourt, fromage blanc, crème crue, p'tit douet



LA FERME DU TRÈFLE BLANC

1 village de Massigné - 02 40 72 08 99
Magasin : 6 route du Saz - 02 55 11 94 66
www.fermedutrefleblanc.fr
commande@fermedutrefleblanc.fr
Facebook : @fermedutrefleblanc
Au magasin du Trèfle Blanc mercredi, jeudi, vendredi et samedi matin. À la ferme, un jeudi après-midi par mois.
> Boulangerie, pâtisserie, lait, viande bovine, œufs, conserverie



LA FERME DE BELLE ÎLE

Belle île
06 32 41 94 86 - simonroynette610@hotmail.fr
À la ferme lundi, mardi et jeudi de 17h à 19h
Mercredi, vendredi et samedi de 10h à 12h et de 14h à 19h
> Légumes, fruits



PLUME DE COURGETTE

95 chemin du Gué Nantais
plumedecourgette@gmail.com
Instagram : @plumedecourgette
Vente à la ferme
> Légumes et fruits de saison, œufs



THOM POUSSE

72 rue du Viaduc, la Noue Verrière
06 50 20 47 69 / thompousse.bio@gmail.com
Facebook : @thompousselegumesbio
> Fruits et légumes de saison au détail ou paniers sur réservation à la ferme les jeudi de 17h à 19h30.
Dépôt/vente des paniers sur réservation au magasin du Trèfle Blanc le samedi de 9h30 à 12h. Produits disponibles au magasin Chap' & graines



MICHEL GUILLOU

Les Mottes
> Lait

LE HARAS DU SAZ

Le Saz
02 40 72 96 53
> Haras



DÉMOCRATIE PARTICIPATIVE

CONTRIBUER

Sur des thématiques ou des projets géographiques, la municipalité inclut les habitants qui le souhaitent à intégrer des groupes de travail. Ils ont un rôle de co-constructions des politiques de la Ville.

Des instances permanentes existent et d'autres sont créées en fonction des projets sur la commune.

Exemple : le groupe mobilité vélo.

LES INSTANCES PERMANENTES

Par exemple :

- la commission extra-municipale biodiversité, en place depuis 2019, joue un rôle d'animation et d'expertise auprès des services et élus municipaux pour la préservation et la restauration de la biodiversité sur la commune. Les groupes de travail accueillent les personnes motivées.

- les Conseils d'école : instance de dialogue sur le fonctionnement des écoles chapelaines qui réunit les représentants des parents d'élèves, les enseignants et la Ville.

- la commission communale d'accessibilité : instance consultative sur l'accessibilité de la Ville (mobilité, bâtiments, logements...) réunissant associations, usagers, experts et élus.

DES GROUPES PROJETS PONCTUELS

Ils peuvent concerner les riverains d'un projet, tout un quartier ou les personnes intéressées par une thématique de la vie municipale :

- autour d'aménagements urbains (voiries, espaces publics...)

- autour de grands projets (projet Respiration, observatoires de quartier dans le cadre de l'aménagement de la Porte de Gesvres...)

- autour de politiques publiques (plan handicap, vélo, accessibilité piétonne...)

Quand ces groupes sont ouverts à tous les habitants de La Chapelle-sur-Erdre, une information est faite sur les outils de communication de la Ville. Quand ils ne concernent que les riverains d'un projet par exemple, l'information est diffusée aux personnes concernées.



Inter- communalité

NANTES MÉTROPOLE
(Communauté Urbaine
de Nantes)

2 cours du Champ de Mars
44923 Nantes cedex 9
02 40 99 48 48
www.nantesmetropole.fr

Direction de l'eau :
02 40 18 88 00

NANTES MÉTROPÔLE

Au sein de Nantes Métropole, le Maire, Fabrice Roussel, est le 1er vice-président en charge de l'enseignement supérieur et la recherche, la responsabilité sociale et environnementale des entreprises, le tourisme, l'économie et les équipements culturels à vocation métropolitaine. Nathalie Leblanc, conseillère municipale, est membre du Conseil Métropolitain.

CARTE D'IDENTITÉ DE LA MÉTROPÔLE NANTAISE

Née de la Loire et de l'océan tout proche, l'agglomération nantaise, avec ses vingt-quatre communes et ses 672 420 habitants, constitue le premier pôle urbain du Grand Ouest. Au cours des dix dernières années, elle a enregistré le deuxième taux de croissance démographique en France. Son territoire, d'une superficie de 52 336 hectares, est constitué pour moitié d'espaces naturels ou agricoles, irrigué par 150 km de cours d'eau. Très attractive, l'agglomération nantaise a su préserver un environnement de qualité.

Vos contacts à Nantes Métropole :

Le Pôle de proximité Erdre et Cens est votre contact privilégié pour toutes vos questions relevant de l'action économique, la voirie, l'éclairage public, l'assainissement, la propreté, la collecte des déchets.

Standard02 51 83 65 00

COMUNICATION

NANTES DANS MA POCHE

Nantes Métropole vous simplifie le quotidien avec de nombreux services personnalisables de l'application « Nantes Métropole dans ma poche ». Transports, déchets, menus de la cantine, places disponibles en P+R..., l'application évolue sans cesse. Téléchargez-la sur <https://metropole.nantes.fr/nantes-metropole-dans-ma-poche> et découvrez tous les services qu'elle propose !

EMPLOI

● ATDEC-Mission Locale - Maison de l'Emploi

Faciliter l'accès à l'emploi et à la formation des publics les plus en difficulté. Pour ce faire, l'ATDEC mobilise ses équipes pour proposer des aides et des parcours d'accompagnements adaptés aux spécificités de chacun.

Les sites emploi sont ouverts du lundi au vendredi de 9h à 12h30 et de 14h à 17h30 sauf le jeudi matin. atdec.org

81 rue des Renards

44300 Nantes02 40 76 50 52

EDENN

Entente pour le Développement de l'Erdre Navigable
31-32 quai de Versailles

44000 Nantes cedex.....02 40 48 24 42

SYDELA

Syndicat Départemental d'Énergie de la Loire-Atlantique
37 boulevard Salvador Allende BP 40 059

44801 Saint-Herblain cedex02 51 80 45 70

SICALA

Syndicat Intercommunal d'Aménagement de la Loire et de ses Affluents

Hôtel de Ville - BP 2319

44120 Vertou cedex02 40 34 76 02

Par ailleurs, les conseillers municipaux participent à des instances de réflexion et de coopération intercommunale.

VOIRIES

INSTANCES ADMINISTRATIVES

VOIRIE-ÉCLAIRAGE PUBLIC - DÉCHETS

Pôle de proximité Erdre et Cens

de Nantes Métropole - 48 boulevard Einstein

44300 Nantes02 51 83 65 00



EAU

EAU POTABLE 02 40 18 88 00
Nantes Metropole-Direction du Cycle de l'eau
regie.eau@nantesmetropole.fr

ASSAINISSEMENT NON COLLECTIF
..... 02 40 95 99 09
spanc@nantesmetropole.fr

ACTIONS ÉCONOMIQUES

INSTANCES ADMINISTRATIVES
NANTES MÉTROPOLE
Pôle de proximité Erdre et Cens
48 boulevard Einstein
4300 Nantes..... 02 51 83 65 00
.....pole.erdreetcens@nantesmetropole.fr

Le service de développement économique du Pôle de proximité accompagne les entreprises implantées sur le territoire dans leur projet de développement et leur vie quotidienne.

NANTES ST-NAZAIRE DÉVELOPPEMENT

2 cours du Champ de Mars
BP 11909
44019 Nantes Cedex.....02 40 35 55 45
L'agence de développement économique de Nantes Métropole a pour mission prioritaire de contribuer à l'accueil et à l'accompagnement des entreprises souhaitant s'implanter et se développer sur l'agglomération. Elle participe également à la promotion de la métropole Nantes - Saint-Nazaire.



Commerçants - Artisans - Entreprises
Voir l'annuaire à partir de la page 73

MARCHÉS

Ils se déroulent les vendredis et dimanches de 8h à 13h, place de l'Église.

SITES D'ACTIVITÉS

ERDRE ACTIVE

Parc d'entreprises privilégiant l'éco-développement, il accueille près de 300 entreprises non polluantes dans un cadre environnemental exceptionnel.

Il est structuré en quatre secteurs : la Bérangerais, Malabry, la Boulais et le Parc du Gesvres.

.....02 51 84 96 00

GESVRINE

Situé au sud de la commune, ce site d'activités dynamique accueille une centaine d'entreprises du secteur tertiaire et secondaire.

ACTEURS DE LA VIE ÉCONOMIQUE

Deux associations chapelaines regroupent les commerçants et les entreprises :

- A3C : association des commerçants du centre-ville chapelain
Stan Corbin - 02 40 72 85 65
- ECE : association des entreprises de La Chapelle-sur-Erdre
Frédéric Brangeon et Corinne Cantin
www.assoce.fr



(Divers

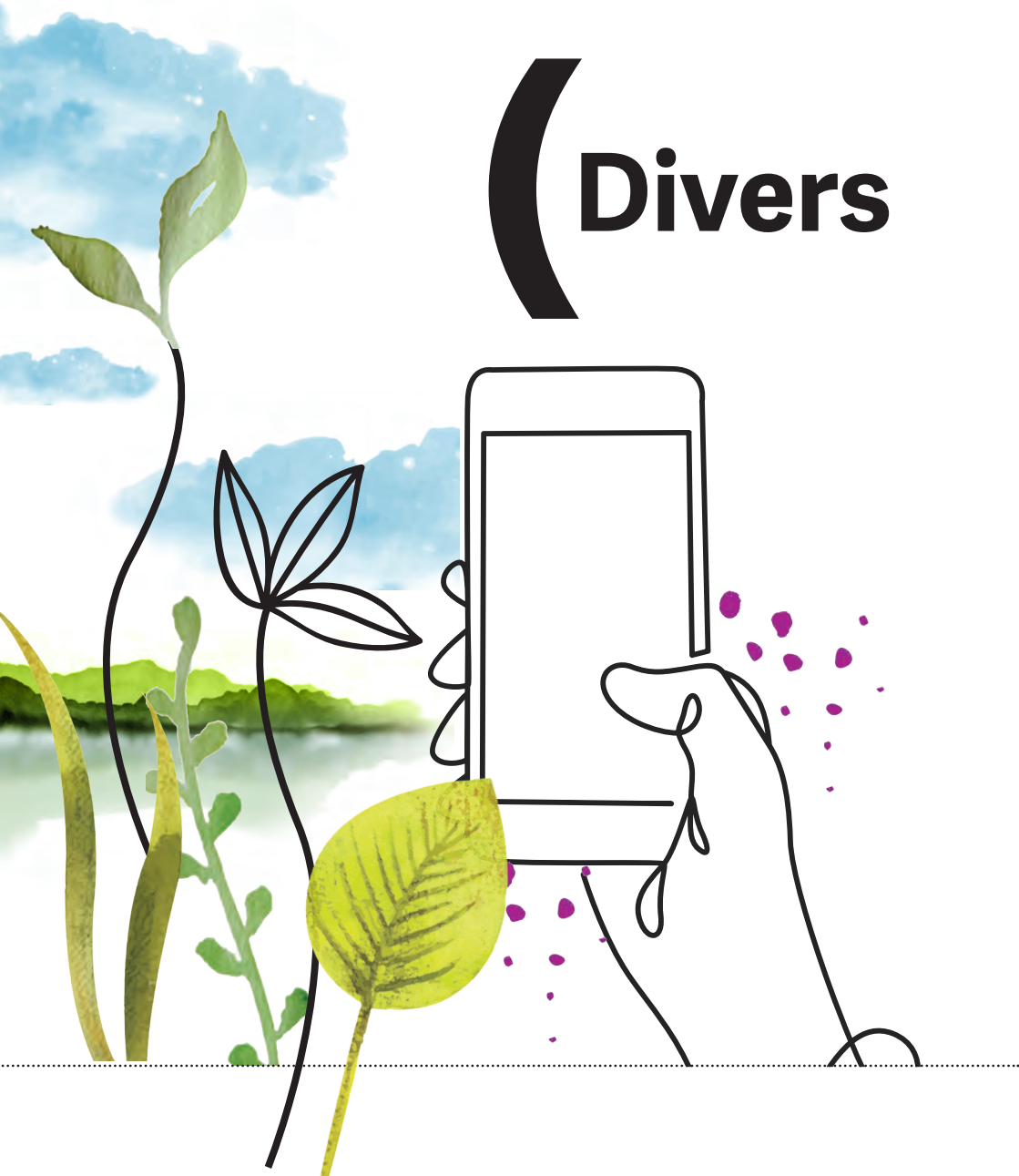

ORGANISMES ET SERVICES PUBLICS**CONSEIL DÉPARTEMENTAL****Hôtel du Département**

3 quai Ceineray
 44041 Nantes cedex 0102 40 99 10 00
 Conseiller départemental du canton :
 Erwan Bouvais

CONSEIL RÉGIONAL**Hôtel de Région**

1 rue de la Loire
 44966 Nantes cedex 902 28 20 50 00

PRÉFECTURE DE LOIRE-ATLANTIQUE

6 quai Ceineray – BP 33515
 44035 Nantes cedex 102 40 41 20 20
 ants.gouv.fr

Allô service public

Renseignements administratifs3939

TOURISME**OFFICE DE TOURISME DE NANTES**

9 rue des États
 44000 Nantes0 892 46 40 44

IMPÔTS**PAIEMENT**

Trésorerie
 39 place Pierre Blard
 44800 Saint-Herblain.....02 40 85 30 30

RENSEIGNEMENTS

Centre des Finances Publiques de Nantes
 Impôts, trésorerie
 2 rue Général Margueritte, CS 89223
 44092 Nantes Cedex 1

Service des impôts des particuliers
 de Nantes-Nord02 40 20 74 72

Direction départementale
 fiscalité.....02 51 12 80 80





LA POSTE

46 rue Martin Luther King.....36 31
Horaires d'ouverture au public du lundi
au vendredi de 9h30 à 12h30 et de 14h à 18h
Samedi de 9h30 à 12h30

CULTE

Presbytère
3 place de l'église..... 02 40 72 00 45
Messes
Dimanche à 11h

MÉDIAS

SERVICE COMMUNICATION

Hôtel de Ville.....02 51 81 87 37
Horaires d'ouverture :
du lundi au vendredi de 8h30 à 12h30
et de 14h à 17h30

PUBLICATIONS MUNICIPALES

En plus de ce Guide Pratique, la Ville édite le maga-
zine municipal, qui intègre l'actu des associations.
Renseignements.....02 51 81 87 37
Site internet : lachellesurordre.fr
communication@lachellesurordre.fr

PRESSE ÉCRITE

Pour publier vos informations, vous pouvez également vous adresser aux correspondants locaux de la presse quotidienne régionale.

QUEST FRANCE

Loïc Bonnet
 22 rue de la Poste de Gesvres
 44119 Treillières06 60 75 75 33
 loig.bonnet@gmail.com

Xavier Podevin02 40 29 79 29
 objo_2000@yahoo.fr 06 47 31 54 09

Françoise Souyris
 20 clos de l'Aulnay02 40 72 03 81
 francoise.souyris@wanadoo.fr

PRESSE OcéAN

Marie-Louise Gérardière
 1 chemin du Blé Noir02 40 77 88 07
 marie.gerardiere@free.fr



La Chapelle-sur-Erdre
le magazine | N° 151 – AVRIL-MAI 2023



village solidaire

L'atout cœur de La Chapelle-sur-Erdre



DES ÉVÉNEMENTS POUR UN ÉTÉ BIEN ANIMÉ

La Chapelle-sur-Erdre
le magazine | N° 152 – ÉTÉ 2023



agriculture

La Chapelle renforce son identité agricole



Métiers de la santé

CONVENTIONNÉS

ANGIOLOGUE

Marjorie Menanteau
17 rue Mendès France02 28 01 28 64

CARDIOLOGUES

**Céline André – Geneviève Letard–Couilleau –
Frédéric Pouillart**
17 rue Mendès France02 40 72 03 79

CHIRURGIENS – DENTISTES

Tiphaine Chabbert – Pierre–Marie Gervais
26 avenue des Noieries02 40 29 70 31

Alexia Leparmentier – Claudine Douard–Guérin
Cabinet orthopédie dento–faciale
29 avenue des Noieries02 40 29 78 76

Sophie Begon – Thomas Busson
Cécile Dorison–Pondaven
Philippe Pondaven – Andaloussi Zakariae
17 rue Mendès France02 40 72 58 40

Étienne Chauvet – Simon Caradec
17 rue de Sucé02 28 02 22 22
David Hurtrel – Nathalie Marchal
4 avenue des Noieries.....02 40 29 76 40

Emmanuelle Riou
Maison médicale de Gesvrine02 40 93 54 24

Élisabeth Roy (Pédodontiste) – Émilie Tailliez
Laurent Théry – Fabienne Wojtiuk
2 rue André Franquin02 51 12 12 12

Inès Doublet – Florence Vanderplaetsen–Périot
1 rue Martin Luther King02 28 01 24 20

DERMATOLOGUES ET VÉNÉROLOGUES

Sabine Bruère–Sarthou – Aurélia Guillet
1 rue Hervé le Guyader.....02 40 72 09 20

GYNÉCOLOGUES

Anne–Lise Jegu–Menu
28 avenue de la Gare02 40 29 76 33

INFIRMIERS

Cabinet - 5 rue Louise Michel

Fanny Le Palaire.....06 10 09 61 02**Patrick Rivière**06 63 71 10 44**Émilie Tourillon**06 59 48 48 75**Emmanuelle Saffré**.....06 87 30 89 11

Cabinet - 12 bis rue Hervé Le Guyader

Sandrine Zimmermann06 82 68 14 24**Christelle Le Floc**.....06 59 79 19 83

Cabinet - 31 rue Hervé Le Guyader

Emmanuelle Trégouët.....06 98 29 54 51**Tatiana Richeboeuf**.....06 69 09 65 86

Cabinet Maison médicale de Gesvrine

boulevard Jacques Demy

Pauline Charneau.....06 20 37 06 87**Valérie Gerbier**.....06 81 30 94 40

Cabinet - 17 rue de l'Erdre

Sylvie Faisy06 16 55 04 15**Laura Langlois**02 40 72 54 04

Cabinet Centre Attitude - 60 rue Leinster

Tristan Bellon**Delphine Hamon**06 72 53 08 49

Cabinet - 28 avenue de la Gare

Julie Cabrol - Charlène Hanny**Marie Hubert**06 37 91 93 70

Infirmier - 6 rue de l'Erdre

Samir Dali06 20 98 53 02

Cabinet - 1 rue Arago

Vincent Le Camus -**Amadeo Sabatié**.....06 08 42 92 62**KINÉSITHÉRAPEUTES - MASSEURS****Stéphane André**

1 rue du Plessis.....02 40 72 96 46

Florence Avice - Delphine Henaff

Boulevard du Gesvres

Centre commercial Gesvrine02 40 03 57 96

Paul Bertrand - Pierre Bézard - François Danet**Clémentine Druenne - Marine Favre****Jean-Marie Houmard - Quentin Jahan****Thibaut Lefevre - Yoan Le Glehair**

Centre attitude, 60 rue Leinster ...02 51 12 76 02

Simon Cochin - Antoine Gicquiaud**Manon Le Roy**

5 rue Chrysostome Ricordeau.....02 40 56 75 88

Thierry Veneau

2 rue Martin Luther King02 40 72 57 58

Stéphanie Le Cam - Sébastien Minguet**Émilie Maignan**

7 rue Jean Jaurès02 40 93 34 90

Pascal Ory

17 rue de l'Erdre.....02 51 12 35 36

Sophie Gauthier

À domicile07 87 44 85 38

Élise Butterworth

5 bis chemin du Bourg02 51 12 73 62

LABORATOIRE D'ANALYSES MÉDICALES**Biolance**

1 rue Louise Michel02 40 75 13 23

Réseau Bio

8 rue de l'Europe02 51 12 78 88

MÉDECINS GÉNÉRALISTES**Frédérique Aupiais- Hélène Biraud****Moreno Torres Luis - Médecins généralistes****Élisabeth Maiche - Médecin généraliste,**

médecin du sport

16 rue Hervé Le Guyader02 40 29 72 26

Florence Chalumeau - Gaëlle Leroux**Stéphanie Samain - Médecins généralistes**

Maison médicale de Gesvrine

boulevard Jacques Demy02 40 93 54 24

Stéphane Chapin

Médecin généraliste

37 rue Martin Luther King02 40 72 02 10

Yvon Couffin

Médecin généraliste, médecin du sport
Gérontologue
17 rue de l'Erdre02 40 72 53 33

Centre médical de la Gare

Clotilde Lambert – Aymeric Lefebvre
Cécile Pasquier – Anne-Claire Ordroneau
Médecins généralistes
28 avenue de la Gare02 40 29 76 33

Maud Jourdain – Médecin généraliste

17 rue Mendès France02 40 14 48 34

Fabienne Sort

Médecin généraliste, médecin du sport
31 rue du Château d'Eau.....02 40 14 77 56

OPHTALMOLOGISTES**Ervis Gusho**

17 rue Mendès France02 51 12 77 77

ORTHODONTISTES

Claudine Douard-Guérin – Alexia Leparmentier
29 avenue des Noieries02 40 29 78 76

ORTHOPHONISTES**Perrine Brame – Élise Duprat – Anne Garin**

Sylvie Le Tallec
5 rue Chrysostome Ricordeau02 40 29 10 85

Anaïs Dessoliaire

17 rue de l'Erdre02 28 01 25 70

Emma Mazureau – Cindy Le Corre

7 rue Jean Jaurès – 1er étage09 54 03 24 82

Solène Ouilic

17 rue de Sucé09 83 64 42 99

Claire Teruin

31 rue Hervé Le Guyader07 84 82 56 31

Clotilde Urbain

14 place de l'Église02 40 77 82 07

ORTHOPTISTE**Patricia Genouel**

24 bis avenue des Noieries02 40 47 57 23

PÉDIATRES**Marie-Line Poitevin**

17 rue de Sucé02 40 29 75 75

Rozenn Le Corroler – Frisoni

17 rue de Sucé02 40 29 75 75

PÉDICURES – PODOLOGUES**Élaine Arthuis**

5 rue Louise Michel02 40 72 05 60

Charlène Boizard – Pédicure-podologue,
posturologue

Olivier Le Claire – Pédicure-podologue,
podologie du sport

31 rue du Château d'Eau02 51 12 76 16

Nathalie Vermeersch

11 rue Chrysostome Ricordeau06 03 13 18 50
doctolib.fr

Matthieu Poisbeau

17-19 rue de Sucé02 40 72 80 54

Yann Raggi

Podologue, podologie du sport, posturologie

Centre attitude,

60 rue du Leinster06 50 45 48 63

PHARMACIES**Pharmacie Marie Béliard-Commeil**

8 avenue des Noieries02 40 77 80 15

..... Fax 02 40 72 64 70

pharmaciecommeil@offisecure.com

Pharmacie Joudon-Pellois

Centre commercial Intermarché

15 rue de Sucé02 40 29 78 11

..... Fax 02 40 72 98 30

pharmaciejoudon.pellois@wanadoo.fr

Pharmacie Commeil du Haut Bourg

27 avenue des Noieries02 40 72 00 05
Fax 02 40 72 09 31
 pharmacie.commeil@gmail.com

Pharmacie de Gesvrine

Centre commercial de Gesvrine02 40 93 51 06
Fax 02 40 37 73 94
 pharmacie.gesvrine@wanadoo.fr

Pharmacie Viv'Erdre

Centre commercial Viv'Erdre
 La Bérangerais02 40 29 79 27
 pharmacievivverde@gmail.com

RADIOLOGUES**Jérôme Beinis****Sylvie Branchet - Sabine Dechaussour**

Cabinet de radiologie
 8 bis rue de l'Europe02 40 77 84 84

SAGES-FEMMES**Cabinet**

16 rue de la Toscane02 40 77 66 27
Élise Bertrand06 79 64 63 52
Laurence Laverdure06 87 39 12 44
Émilie Scalisi07 86 11 56 21

Catherine Quirion

19 rue Charles de Gaulle06 81 79 35 59

NON CONVENTIONNÉS**ACCOMPAGNEMENT
PSYCHO-CORPOREL****Isabelle Tessier Périssat**

3 chemin des Écureuils.....06 12 36 12 82

AROMATHÉRAPEUTE**Christine Beth**

35 rue des Magnolias02 51 12 30 85

**BILAN DE COMPÉTENCES
PSYCHOLOGUE DU TRAVAIL****Lysiane BRAND**

Centre attitude
 60 rue Leinster.....06 74 55 20 22

COACHS PERSONNELS**Véronique Veneau**

2 rue Martin Luther King06 06 44 46 44

Béatrice Landreau

Coaching et accompagnement à la santé
 so-in.life.....06 31 15 43 11

AMINCISSEMENT**Véronique Veneau**

2 rue Martin Luther King06 06 44 46 44

**ÉNERGÉTIQUE TRADITIONNELLE
CHINOISE****Nadia Bennis**

Cocon de soi
 31 rue Hervé Le Guyader07 68 49 09 70

Sylvie Coulais

Massages d'Asie - Qi Gong
 Centre attitude, 60 rue de Leinster 06 43 81 08 52
 www.qi-gong-44.com

Béatrice Landreau.....06 31 15 43 11
 so-in.life

Véronique Veneau

2 rue Martin Luther King06 06 44 46 44

**ÉNERGÉTIQUE TRADITIONNELLE
INDIENNE****Nadia Bennis**

Cocon de soi, Massage ayurvédique
 31 rue Hervé Le Guyader07 68 49 09 70

ERGOTHÉRAPEUTES**Justine Lesaulnier**

1 rue Arago - bâtiment G07 56 91 34 57

Aurore Manceau

Ergothérapeute D.E.
 31 rue Hervé Le Guyader06 67 92 26 75

Steffi Pan

1 rue Arago - bâtiment G06 31 25 21 28

FASCIATHÉRAPEUTE

François Danet
Centre attitude,
60 rue du Leinster02 51 12 76 02

HYPNOTHÉRAPEUTES

Magalie Angebault
15 rue Hocmad06 68 53 62 51

Camille Branchereau
31 rue de la Croix.....06 63 25 81 11

Dominique Guinel
HTSMA
17 rue Mendès France06 88 83 59 81
.....02 40 93 04 75

Caroline Herel
Centre attitude,
60 rue du Leinster06 31 53 66 94

Caroline Jeronimo – Dercourt
2 allée du Prou06 02 21 07 41
carohypnose@outlook.fr

Delphine Launay
Hypnose médicale et thérapies brèves
4 rue du Devon (Hôtel Kalifornia)
.....06 24 19 48 36

Christophe Lesage
Hypnothérapeute
27 rue de la Vrière06 19 22 45 56

Véronique Veneau
2 rue Martin Luther King06 06 44 46 44

KINÉSIOLOGUES

Dominique Guinel
Consultant en éducation, Kinésthésique
17 rue Mendès France02 40 93 04 75
.....06 88 83 59 81

Patricia Mahieux
27 rue de la Vrière02 40 37 70 43

MAGNÉTISEUR – ÉNERGÉTICIEN

Marion Bosser
27 rue de la Vrière

MASSEUR–KINÉSITHÉRAPEUTE

Véronique Veneau
2 rue Martin Luther King06 06 44 46 44

NATUROPATHES

Hélène Latouche
Centre attitude,
60 rue du Leinster02 51 12 78 28
hl-naturopathe.com

Paola Membrado
139 route du Sz06 89 73 75 76
paola-membrado.com

Vanessa Wenger
changement d'adresse à venir07 69 80 19 27

Nadine Brunelière
Maison de Santé Du Chêne Vert
24 Avenue Des Noieries06 67 57 17 21

MÉDECIN DU SPORT, MÉSOTHÉRAPEUTE, MÉDECIN ESTHÉTIQUE

Brice Bellemans
Centre attitude
60 rue du Leinster02 51 12 78 28

OSTÉOPATHES

Justine Bonfillon
30 ter rue Martin Luther King02 51 12 73 65

Cabinet Centre Attitude
60 rue Leinster

Frédéric Rebière.....02 51 12 76 02

Pascal Mouchet – ostéopathe – biokinergie
.....02 51 12 76 06

Maxime Templier – Nourrisson, enfant, adulte,
sportif, périnatalité.....02 51 12 76 07
templiermaximeosteopathe@gmail.com

Anthony Chevalier
31 rue du Château d'Eau.....06 40 59 94 61

Didier Laurent
Ostéopathe DO
14 rue Louise Michel02 40 72 09 91

Séverine Le Page
17 rue Mendès France02 40 77 51 54

Chloé Martin
Ostéopathe DO
27 rue de la Vrière07 69 11 02 55
osteopathe.martin.chloe@gmail.com

Abdelkader Moumen
Le jardin des Pins
31 rue Hervé Le Guyader.....06 51 98 28 54

Pascal Ory
17 rue de l'Erdre02 51 12 35 36

Mathieu Piquet
30 ter rue Martin Luther King02 51 12 73 59

Ioana Stroe
37 rue Martin Luther King06 26 39 56 70

PRATICIENNES BIEN-ÊTRE

Nadia Bennis
Cocon de soi
31 rue Hervé Le Guyader07 68 49 09 70

Isabelle Tessier Périssat
3 chemin des Écureuils.....06 12 36 12 82

PSYCHOLOGUES

Elise Bahar Meunier
31 rue Hervé Le Guyader06 72 87 97 87

Bénédicte Bouvy
Psychologue clinicienne – psychothérapeute
24 bis avenue des Noieries.....06 09 71 02 13
b.bouvy.psy@gmail.com

Lysiane Brand
Psychologue du travail – bilan de compétences
.....06 74 55 20 22
margedemanoeuve.fr

Pascal Eijckmans
Maison médicale de Gesvrine
Boulevard Jacques Demy02 40 93 54 24

Isabelle Charpentier-Espert
Psychologue clinicienne – psychanalyste
16 rue Cédraie.....06 72 06 25 62

Marion Moreau
Cabinet Résonance
4 rue du Devon06 58 18 97 17
www.resonance-nantes.com

Chloé Oudin-Gasquet
Psychologue – psychothérapeute – EMDR
3 chemin du Tonneau06 07 37 38 77

Véronique Ruiz
enfants-adolescents-parents
Centre Attitude,
60 rue de Leinster.....06 61 86 55 36
veronique.ruiz@psycho-enfant-ado.fr

PSYCHOMOTRICIEN

Marina Trillot
14 rue Louise Michel07 85 57 63 15

PSYCHOPRATICIENS

Camille Branchereau
31 rue de la Croix.....06 63 25 81 11

Estelle Deleusme
Gestalt-thérapeute
5 rue Louise Michel06 21 40 13 89

Bernadette Lacourarie
Gestalt -thérapeute
14 rue Louise Michel06 85 08 15 43

Véronique Veneau
Somatothérapeute
2 rue Martin Luther King06 06 44 46 44

PSYCHOTHÉRAPEUTES

Thérèse Lébeaupin
Membre de la Fédération française de
psychothérapie et psychanalyse
6 rue du Vivier - La Brosse02 40 29 76 57

Christophe Lesage
27 rue de la Vrière06 19 22 45 56

PSYCHO-SOMATOTHÉRAPEUTE

Stéphane Renard

17 rue de l'Erdre06 38 77 70 38

Véronique Veneau

2 rue Martin Luther King 06 06 44 46 44

PSYCHANALYSTES

Isabelle Charpentier-Espert

16 rue Cédraie 06 72 06 25 62

Lorène Zanga 06 87 25 44 24

PUÉRICULTURE

Marine LEFEBVRE

Puéricultrice, accompagnante périnatale

À domicile 06 86 79 24 63

bonjour@marine-perinatalite.fr

RÉFLEXOLOGUES

Aurée réflexologie

Pied, main, oreille, visage

Réflexologie Bien-être, Senior, Soins de support,
Sport, Maternité et nourrissons.

Enfants, ados, adultes.

1 rue clos pasquier.....06 11 26 76 25

Contact@aura-reflexologie.fr

www.aura-reflexologie.fr

Nadia Bennis

Cocon de soi

Réflexologue plantaire – massage bien-être

31 rue Hervé Le Guyader07 68 49 09 70

Cathy Delente

Réflexologue plantaire – massage bien-être

5 rue Louise Michel06 61 75 24 15 :

reflexo-bienetre.weebly.com

Jennifer Gagnaire

27 rue de la Vrière06 61 57 30 16

reflexo44240@gmail.com

SOPHROLOGUES

Marie Duval

Sophrologue cayécienne, praticienne en EMDR

24 avenue des Noieries06 84 26 81 24

(sur rendez-vous)

www.facebook.com/marieduvalsophrologie

Gwenn Le Gall

24 bis avenue des Noieries 06 32 12 39 99

Laurent Huet

5 rue Louise Michel06 33 22 01 13

Bérengère Jongleur

4 rue des Charmes 06 62 27 03 79

Séverine Roussel

changement d'adresse à venir06 61 12 73 76

Marie José Guégan

Espace paramédical Le Jardin des Pins

31 rue Hervé le Guyader07 69 44 36 10

SHIATSU

Morgane Di Bella

changement d'adresse à venir.....07 81 41 79 31

Jean-Philippe Le Cadre

14 ter rue de la Mongendrière.....06 70 91 47 78

Véronique Veneau

2 rue Martin Luther King 06 06 44 46 44

CARTE DES DÉFIBRILLATEURS À LA CHAPELLE-SUR-ERDRE

- ❶ La Grolle, stade du Buisson de la Grolle
Rue de la Bauche
(à gauche du portail de l'entrée principale)
- ❷ La Coutancière, complexe sportif
Rue de l'Aven
(entrée principale du gymnase)
- ❸ Canzillon, gymnase Canzillon
Rue de la Hautière
(à l'entrée du gymnase)
- ❹ Centre-ville, Hôtel de Ville
Rue Olivier de Sesmaisons
(à côté des boîtes aux lettres et des panneaux d'affichage de la Mairie)
- ❺ Gesvrine, halle Bernard Corneau
Boulevard du Gesvres
(sur le mur du gymnase, proche de l'entrée principale du Pôle Éducatif Robert Doisneau)
- ❻ Capellia
Chemin de Roche Blanche
(à l'entrée du bâtiment administratif, sur le mur)
- ❼ Bourgoin Decombe, stade Bourgoin Decombe
Rue Louis Maisonneuve
(sur le mur nord des vestiaires du stade)
- ❽ Blanchetière, école de La Blanchetière
Rue de la Blanchetière
(à l'entrée principale de l'école)
- ❾ Stade Robert Mesnard
Rue Beausoleil
- ❿ Mazaire, école La Lande de Mazaire
Rue de Beauregard
(pignon nord du réfectoire)
- ⓫ Saint-Michel - Rue de Sucé
(sous le préau de l'entrée principale)
- ⓬ Jean Jaurès, espace Jean Jaurès
Rue Jean Jaurès
(façade sud-est de la salle de danse)
- ⓭ Gesvrine, halle de tennis
3 boulevard de l'Hopitau
(entrée principale)



Ekoute

Agence de communication

Nous sommes **Ekoute**,
une équipe passionnée et créative
à l'écoute de vos besoins et de vos problématiques
de communication.

[Ekoute.fr](https://www.ekoute.fr)

ARTISANS COMMERÇANTS ENTREPRISES...

Retrouvez l'annuaire officiel
de la Chapelle-sur-Erdre en ligne sur :
www.annuaire-lachapellesurerdre.fr

« alimentation », « coiffure », « garage » ...

Rechercher



LA CHAPELLE
SUR ERDRE

ANNUAIRE

le SAZ CHÂTEAU



RÉOUVERTURE APRÈS TRAVAUX
NOMBREUSES DISPO 2023 & 2024 !

ICI,
S'INVENTE UN
INSTANT UNIQUE

ÉVÉNEMENTS PRIVÉS &
PROFESSIONNELS



CHÂTEAU LE SAZ
44240 LA CHAPELLE-SUR-ERDRE
06 72 97 75 62
CONTACT@CHATEAULESAZ.FR
CHATEAULESAZ.FR



LES ATOUTS DU SAZ

- ESPACES MODULABLES ÉQUIPÉS
- LIBRE CHOIX DE PRESTATAIRES
- SERVICE TRAITEUR
- PARKING PRIVÉ
- WIFI
- PÔLE CONSEIL
- A PARTIR DE 2024 : HÉBERGEMENTS

GRANDE CAPACITÉ D'ACCUEIL

A l'intérieur du Château :
2 grandes salles
de 200m² chacune

Dans le Parc de 4 hectares :
1 chapiteau de 200 m²

PROMOTEUR | AMÉNAGEUR | CONSTRUCTEUR | INTERIM | CHÂTEAU LE SAZ



GROUPE TK

Créateur de solutions pour le bien-vivre

Groupe familial depuis plus de 50 ans
créé pour vous

Tadeusz Kucharczyk, fondateur



- ✓ *Votre terrain*
- ✓ *Votre maison*
- ✓ *Votre appartement*
- ✓ *Votre emploi*
- ✓ *Votre événement familial & professionnel*

Une seule adresse :

Groupe TK

6 rue Ampère - 44240 la chapelle-sur-erdre
02 40 37 78 01 - info@groupetk.com

intÉrimTK



AVANÇONS ENSEMBLE

DÉCOUVREZ NOS OPPORTUNITÉS DE MISSIONS EN INTÉRIM À NANTES

INTERIMTK.FR - 02 85 52 02 70



ANNUAIRE
LA CHAPELLE
SUR ERDRE

Retrouvez l'annuaire en ligne sur :

www.annuaire-lachapellesurerdre.fr



Site remis à jour à chaque nouvelle édition
du Guide Pratique (tous les 2 ans).

Contactez-nous via le site internet
pour votre parution
dans la prochaine édition.

A

ACCESSOIRES ET PIÈCES DÉTACHÉES AUTO

NORAUTO C. Cial Viv'Erdre 02 28 09 44 00

AGENCE IMMOBILIÈRE

NORD-LOIRE TRANSACTIONS 14 rue Martin Luther King 02 28 01 20 00

AGENCE ERDRE ET GESVRES 12 rue Louise Michel 07 67 34 83 11

AMK'S IMMOBILIER 5 rue François Clouet 02 40 77 86 40

CAPIFRANCE 06 62 70 74 92



El Véronique Coquelin



IMMOBILIER
LA CHAPELLE-SUR-ERDRE,
SUCE-SUR-ERDRE, TREILLIÈRES
NANTES

Estimations gratuites, Ventes,
 Chasse Immobilière,
 Mise en valeur des biens,
 Location-Gestion.



Faire plus pour votre bien

capifrance.fr
 RSAC 850 244 450-nantes

06 62 70 74 92

FINANCE CONSEIL 8 place de l'Église 06 32 88 15 38

IAD Aurélie TEILLAY 06 50 88 50 59
 Laurence QUOST 07 72 11 18 48



Concrétons ensemble votre projet immobilier.

Vos conseillères en immobilier à la Chapelle-sur-Erdre et ses alentours

AVIS DE VALEUR OFFERT



Aurélien TEILLAY 06 50 88 50 59



Laurence QUOST 07 72 11 18 48

Rejoignez iad ! Contactez-nous !

El Aurélien TEILLAY et El Laurence QUOST, mandataires indépendants en immobilier, agents commerciaux indépendants (sans détachement de fonds) de la SAS IAD France immobiliaire au RSAC de NANTES sous les numéros 899 450 211 et 850 244 450. Indivises de la zone de démarchage promotionnel pour le compte de la société IAD France SAS. I - VISA IAD N°783115

El Laurence QUOST, mandataire indépendante en immobilier, agent commerciale indépendante (sans détachement de fonds) de la SAS IAD France immobiliaire au RSAC, titulaire de la carte de démarchage promotionnel pour le compte de la société IAD France.

LA FAIT DU BÉN. A L'IMMOBILIER

► a

NESTENN	12 rue Hervé Le Guyader	02 40 72 01 00
PERION IMMOBILIER	1 rue de Sucé	02 40 77 85 85
PROPRIÉTÉS AU BORD DE L'EAU	14 rue Martin Luther King	02 28 01 20 02
SAFTI	Audrey DANET Nicole GARNIER	06 83 45 99 29 06 85 87 14 49
SQUARE HABITAT	8 rue Martin Luther King	02 51 12 71 27
TK IMMO	6 rue Ampère	02 40 37 78 01

AGENCE DE VOYAGE

ESPRIT NOMADE	27 rue de la Vrière	06 24 45 62 85
SALAÜN HOLIDAYS	5 rue Louise Michel	02 40 72 00 54
HAVAS VOYAGES - LOIRE EVENTS	C. Cial Viv'Erdre	02 40 72 97 37

ALIMENTATION

CHAP ET GRAINES	6 rue François Clouet	02 51 12 67 24
HYPER U	Viv'Erdre	02 40 72 86 72
Voir 2 ^e de couv.		
INTERMARCHÉ	15 route de Sucé	02 40 29 76 47



Voir face plan



LIDL	20 rue Louise Maisonneuve	0 800 00 54 35
NATURÉO	Viv'Erdre	02 28 24 43 04
PANIER SYMPA	17 rue Martin Luther King	09 73 54 64 57

AMÉNAGEUR FONCIER

LOTI OUEST ATLANTIQUE	14 rue Hervé Le Guyader	02 40 72 54 16
PÉRION	6 rue de Thessalie	02 28 01 28 30

AMINCISSEMENT

L'INSTITUT - CENTRE ATTITUDE	60 rue du Leinster	02 51 12 76 10
DIGIFORM	23 rue Martin Luther King	09 53 61 27 51
ESTHET ATTITUDE	60 rue du Leinster	02 51 12 76 10
NATUR HOUSE	10 rue Martin Luther King	02 28 24 99 24
VÉRONIQUE VENEAU (voir 3° de couv.)	2 rue Martin Luther King	06 06 44 46 44

ARCHITECTE

APLOMB ARCHITECTURE	6 rue du Bois Fleuri	02 40 29 00 05
BICUBE	6 rue Ampère	02 40 37 78 00
ERDRE ARCHITECTURE	30 rue de l'Europe	02 51 12 35 79
L'ATELIER DE LA MIRAIIS A-F SEGUIN	3 chemin de la Treille	06 77 73 05 22
LE BORGNE ET ASSOCIÉS	94 rue du Leinster	02 40 48 50 40

AROMATHÉRAPIE

BETH CHRISTINE	35 rue des Magnolias	02 51 12 30 85
----------------	----------------------	----------------

ARTISTE PEINTRE-SCULPTURE

ATELIER BA - ALTHAPE BRIGITTE	34 rue Martin Luther King	07 86 18 00 41
VERDET CHRISTINE	1 impasse de la Binetière	06 87 35 54 33

ASSAINISSEMENT

RINCÉ FRANÇOIS	Lande Mazaire	02 40 29 73 77
COCA ATLANTIQUE	2 rue de Lorraine	02 28 01 23 23

ASSURANCES

AXA ASSURANCES	47 rue Martin Luther King	02 40 72 80 21
CRÉDIT AGRICOLE	1 rue des Châtaigniers	02 51 89 51 13
CRÉDIT MUTUEL	30 rue Martin Luther King	0820 093 692
GENERALI FRANCE	8 rue Olivier de Sesmaisons	02 28 01 28 87

► a

GROUPAMA	32 avenue des Noieries	02 40 29 77 31
MMA	2 rue Olivier de Sesmaisons	02 40 77 84 79
THÉLEM	6 rue Louise Michel	02 40 29 75 66
VERSPIERIEN	53 rue du Leinster	02 40 20 53 66

AUDIOPROTHÉSISTE

ATTENTIV AUDITION	57 bis rue Martin Luther King	02 40 14 03 74
-------------------	-------------------------------	----------------



**Attentiv
Audition**
Geoffroy Kielwasser & Donatienne Michaut
Audioprothésistes DE
www.attentiv-audition.fr
57 B rue Martin Luther King (Face à Groupama)
LA CHAPELLE-SUR-ERDRE - Tél. **02 40 14 03 74**

AUDITION SANTÉ	31 rue Hervé Le Guyader	02 40 72 01 72
----------------	-------------------------	----------------

AUTO-ÉCOLE

AUTO-ÉCOLE DU CÈDRE	23 rue Martin Luther King	02 40 72 57 77
AUTO-ÉCOLE GESVRINE-UNIVERSITÉ	Bd du Gesvres - C.Cial Gesvrine	02 40 93 50 05
LA CHAPELLE CONDUITE	1 rue du Plessis	02 40 14 36 98
C PERMIS	6 rue Olivier de Sesmaisons	02 40 77 87 07

AVOCAT

JULIE TURPEAU	27 rue de la Vrière	06 59 16 06 72
---------------	---------------------	----------------



Juliette TURPEAU – Avocat EI
A votre écoute au : **06.59.16.06.72**
www.turpeau-avocat.fr
Droit de la famille, droit civil, droit pénal

B

BANQUE

BANQUE POPULAIRE	18 rue Martin Luther King	02 72 96 82 00
BNP PARIBAS	30 rue Olivier de Sesmaisons	0820 820 001
CAISSE D'EPARGNE	4 rue Martin Luther King	02 49 79 02 13
CIC	7 rue Martin Luther King	02 51 72 44 30
CRÉDIT AGRICOLE	1 rue des Châtaigniers	02 51 89 51 13



VOTRE AGENCE  de **LA CHAPELLE SUR ERDRE**

 1, Rue des Châtaigniers - 44240 Chapelle-sur-Erdre
 02 51 89 51 13
 lachapelle.surerdre@ca-atlantique-vendee.fr

CRCAM Atlantique Vendée, rte de Paris, Nantes - RCS Nantes 440 242 489
N° TVA FR 57 440 242 489 CRIAS - N° 07 023 954 - 04/2018.



CRÉDIT MUTUEL	30 rue Martin Luther King	02 51 88 67 37
FINANCE CONSEIL	8 place de l'Église	06 32 88 15 38
GROUPAMA	32 rue des Noireries	02 40 29 77 31
LA BANQUE POSTALE	46 rue Martin Luther King	3631
PRÉTAUXRIA		06 64 71 57 70
SOCIÉTÉ GÉNÉRALE	38 rue Olivier de Sesmaisons	02 40 72 83 84

BAR - CAVE

18° AMENDEMENT	5 rue Newton	09 50 96 87 79
BIÈRE N° 8	6 rue de la Catalogne	06 34 68 66 09

BÂTIMENT - TRAVAUX PUBLICS

SAS TEMACO	74 rue Mendès France	06 84 74 06 54
------------	----------------------	----------------

BIÈRE

18° AMENDEMENT

5 rue Newton

09 50 96 87 79



12 tirages pressions,
+ 200 références de bières
retransmission sportives, concerts,
ligue de beer pong.

Rejoignez nous  

3 rue Newton - LA CHAPELLE-SUR-ERDRE - 09 50 96 87 79

BIÈRE N° 8

6 rue de la Catalogne

06 34 68 66 09

LA BELUETTE

5 Ter rue François Clouet

06 72 12 46 58

PHILMORE

15 rue Kepler

06 17 74 58 11

BIEN-ÊTRE ET SANTÉ

MY BIG BANG

27 rue de la Vrière

02 55 10 41 66



My Big Bang
Faites acquies avec votre corps

La Chapelle - Carquefou - Saint Herblain

20 MINUTES D'ELECTROSTIMULATION = 4 HEURES DE SPORT
1 seule fois par semaine

Se sculpter - S'affiner - Diminuer la cellulite
Renforcer le dos - Augm. ses performances
Réduire le stress - 8 groupes musculaires

SÉANCE D'ESSAI OFFERTE

La Chapelle sur Erdre - 02 55 10 41 66 - 27 rue de la vrière
www.my-big-bang.fr/nantes

BOSSER MARION - MAGNÉTISEUR

27 rue de la Vrière

06 73 74 26 98

CABINET MANÉA

9 rue du Nautilus

07 68 81 32 76

CATHY DELENTE

5 rue Louise Michel

06 61 75 24 15

CENTRE ATTITUDE

60 rue du Leinster

02 51 12 76 02

CENTRE Ô35

60 rue du Leinster

02 51 12 76 00

DELIENNE NICOLE

27 rue de la Vrière

06 35 79 94 04

DUVAL MARIE - SOPHROLOGIE	24 avenue des Noïeries	06 84 26 81 24
GALIDIE LAURENCE	2 rue de la Planche Bernard	06 26 44 22 72
HEREL CAROLINE - HYPNOTHÉRAPEUTE	50 rue du Leinster	06 31 53 66 94
JENNIFER GAGNAIRE	27 rue de la Vrière	06 61 57 30 16
LANDREAU BÉATRICE	www.so-in.life	06 31 15 43 11



LE BIHAN ANNE		06 32 46 18 80
LE CADRE JEAN-PHILPPE - AGAPÉ SHIATSU	contact@agape-shiatsu.fr	06 70 91 47 78
MAHIEUX PATRICIA	27 rue de la Vrière	02 40 37 70 43
MARY VIRGINIE - VOLAMYA	27 rue de la Vrière	07 87 39 61 03
MORGANE DI BELLA - SHIATSU	31 rue du Leinster	07 81 41 79 31
NATUR HOUSE	10 rue Luther King	02 28 24 99 24
TESSIER-PERISSAT ISABELLE	3 chemin des Écureuils	06 12 36 12 82
VÉRONIQUE VENEAU (voir 3^e de couv.)	2 rue Martin Luther King	06 06 44 46 44
WENGER VANESSA - NATUROPATHE	31 rue du Leinster	07 69 80 19 27

BIJOUTERIE

LE PETIT JOAILLIER	14 place de l'Église	02 40 72 86 85
---------------------------	----------------------	-----------------------



BOIS DE CHAUFFAGE

BOIS NANTAIS LJ Bd Becquerel 02 40 37 99 80

BOUCHERIE - CHARCUTERIE

BOUCHERIE CHAPELAINE 2 rue François Clouet 02 40 72 57 49

BOULANGERIE

ANGE 1 rue de Toscane 02 28 24 59 49

AU PAIN MARIE 4 rue Louise Michel 02 40 72 06 80

EMMA 2 place de l'Église 02 51 02 12 72



FRÉDÉRIC BRANGEON 13 rue Martin Luther King 02 40 72 00 20

3 rue de Flandre 02 28 30 08 26

MAISON MARTIN 29 avenue des Noieries 02 40 77 80 84



NIKO BOULANGE

C. Cial Gesvrine

02 28 24 76 08



BRASSERIE ARTISANALE

PHILMORE

15 rue Kepler

06 17 74 58 11

BRICOLAGE

BRICOMARCHÉ

Route de Sucé

02 28 01 25 00



C

CAFÉ

LE CHEVAL BLANC

Place de l'Église

02 40 72 00 48

LE GESVRINE

C. Cial Gesvrine

02 40 37 70 35

LE NEWS

Place de l'Église

02 40 72 00 34

UN GRAIN DE FEUILLE

6 place de l'église

02 40 14 40 53

CARRELAGE

2 AMS BOURDEAU

16 rue des Flamants Roses

06 23 38 77 93

HAMARD JEAN-LUC

16 rue du Fer à Cheval

02 40 72 89 47



HAMARD JULIEN

34 rue du Ploreau

06 16 63 47 22



JULIEN HAMARD
carreleur
& mosaïste

*15 ans de passion,
conseils et savoir-faire*

06 16 63 47 22
www.julienhamard.com
contact@julienhamard.com

MIANI CARRELAGES

8 rue du Tyrol

02 40 72 01 22

CARROSERIE

CARROSSERIE DU GESVRES

1 rue Newton

02 40 37 74 46

CENTRE DE SANTÉ

CENTRE ATTITUDE

60 rue du Leinster

02 51 12 76 00

CHARPENTE

GODARD

3 rue de Lorraine

02 51 12 36 36

CHAUSSURES

DISTRI-CENTER

C. Cial Viv'Erdre

02 40 72 85 12

HELEN'S BOUTIQUE

11 bis rue Martin Luther King

02 51 12 37 25

CHOCOLATERIE

UN GRAIN DE FEUILLE

6 place de l'église

02 40 14 40 53

CHOCOLATERIE - PÂTISSERIE

GUERLAIS CHOCOLATIER

4 rue de Lorraine

02 40 48 02 59



CIGARETTE ÉLECTRONIQUE

CALUMETTE

25 rue de l'Europe

02 85 52 67 21

LA RÉSERVE DU VAPOTEUR

C. Cial Viv'Erdre

02 28 30 71 80

OUI CLOPE

18 rue Olivier de Sesmaisons

09 83 86 42 86

CLIMATISATION

ADECLIM

6 rue Newton

02 40 93 50 50

ALVIVA

2 rue du Leinster

02 51 12 72 52



ANVOLIA

24 rue du Leinster

02 40 72 87 12

CLAVIER

1 rue de la Catalogne

02 40 72 04 33



COACHING

ALLIANCE C	2 allée des Pommiers	02 40 29 85 29
BAZIN CHRISTELLE	19 rue Claude Monet	06 29 44 40 69
CENTRE ATTITUDE	60 rue du Leinster	02 51 12 76 00
LANDREAU BÉATRICE	www.so-in.life	06 31 15 43 11
MARIE-ANTOINETTE JAMIN	1 allée de l'Oliveia	06 31 61 60 31
MARY VIRGINIE	27 rue de la Vrière	07 87 39 61 03
MT BIKE COACHING Voir page 125	contact@mtbikecoaching.fr	06 80 04 29 43
VERNEAU VÉRONIQUE (voir 3 ^e de couv.)	2 rue Marin Luther King	06 06 44 46 44

COIFFURE

ACTU'ELLE ET LUI	12 rue Olivier de Sesmaisons	02 40 72 09 60
A.J. COIFFURE	C. Cial Viv'Erdre	02 40 72 57 51
AVENUE 73	9 rue Martin Luther King	02 28 01 26 08
AZURIA	C. Cial Gesvrine	02 40 93 64 24
COIFFURE MOD CRÉATION	25 rue Martin Luther King	02 40 72 83 56
COIFF AND CO	C. Cial Intermarché	02 51 12 17 94
L'ATELIER DE MARGOT	5 rue François Clouet	02 40 72 00 61



Salon de Coiffure

L'Atelier
Margot

Mardi - Jeudi : 9h30 - 18h30
Mercredi : 9h30 - 12h30 / 14h - 18h
Vendredi : 9h - 20h
Samedi : 9h - 15h30

5, rue François Clouet • 44240 LA CHAPELLE-SUR-ERDRE
Tél. 02 40 72 00 61 <https://app.rdvcoiffure.fr/atelierdemargot>

LE COIFFEUR	1 rue Hervé Le Guyader	02 28 24 91 55
LE SALON BY ANDY	28 rue Olivier de Sesmaisons	02 51 12 30 00

SALON NOAH 10 rue Louise Michel 02 40 72 04 91

COIFFURE À DOMICILE

CRÉATION DANS L'HAIR 06 86 12 19 53

UN INSTANT COIFFURE 06 48 68 52 23

CONSEILS

KASADENN 6 rue de Thessalie 02 53 78 58 19



CONSEIL EN GESTION DE PATRIMOINE

KG PATRIMOINE 104 rue du Leinster 09 72 84 65 98



CONSTRUCTEUR

BLAIN CONSTRUCTION 3 rue de la Toscane 02 40 26 60 60

BRIOT 5 rue de Toscane 02 28 01 28 28

COMECA 27 rue de la Vrière 02 40 14 51 28



CONSTRUCTIONS DE L'ERDRE

11 rue de la Toscane

02 40 72 93 93



**Constructions
de l'Erdre**

Constructeur de maisons personnalisées
depuis 37 ans en Loire-Atlantique

Nos agences : La Chapelle sur Erdre,
Haute-Goulaine, Pornic et Guérande

02 40 72 93 93



www.constructions-erdre.fr



COVAL	Route du Limeur	02 40 89 24 33
HDN CONSTRUCTIONS	3 rue du Devon	02 51 89 08 08
HEJ'FRANCE	14 rue Michel Strogoff	07 68 92 88 97
LES MAISONS D'EVA	6 rue Ampère	02 40 37 78 01
MAISON ALYSIA	4 rue du Leinster	02 55 59 60 81
MORTIER CONSTRUCTIONS	1 allée de la Filée	02 40 89 01 89
SOCOREN	76 rue du Leinster	02 51 77 88 50

CONTRÔLE TECHNIQUE

AUTOVISION	6 rue de la Toscane	02 40 72 85 11
SECURITEST	4 rue de Thessalie	02 40 72 52 00

CORDONNERIE

LA CHAPELLE CORDO	C. Cial Viv'Erdre	09 50 58 53 74
CORDONNERIE MULTI-SERVICES DE L'ERDRE	C. Cial Intermarché	02 40 29 48 03

COURS PARTICULIERS

CITY MATH	2 rue Martin Luther King	02 40 72 67 94
-----------	--------------------------	----------------

COURTIER EN CRÉDIT

KG CRÉDIT	104 rue du Leinster	09 72 84 65 98
------------------	---------------------	-----------------------

COURTIER EN PRÊTS IMMOBILIERS

AUSSITAUXPRET	104 rue du Leinster	06 75 06 21 07
----------------------	---------------------	-----------------------

FINANCE CONSEIL	8 place de l'Église	06 32 88 15 38
------------------------	---------------------	-----------------------

PRÊTAUXRIA		06 64 71 57 70
-------------------	--	-----------------------

COUTURE

RAPID' COUTURE	23 rue Martin Luther King	02 51 12 39 33
-----------------------	---------------------------	-----------------------

COWORKING

EDTECH CAMPUS NANTES	8 rue de la Fionie	06 29 85 08 19
-----------------------------	--------------------	-----------------------

HÔTEL KALIFORMIA	4 rue du Devon	06 61 74 88 61
-------------------------	----------------	-----------------------

SALLE GG	27 rue du Leinster	02 55 59 93 44
-----------------	--------------------	-----------------------

CRÉATION ARTISTIQUE

CASSERON PATRICK	12 rue du Vivier	06 01 44 16 43
-------------------------	------------------	-----------------------

CRÈCHE

CRÈCHE ARÈS ET VICKY	1 rue la Flandre	07 64 44 02 37
-----------------------------	------------------	-----------------------

CRÈCHE LES P'TITS BABADINS	4 allée de la Grande Friche lachapellesurerdre@lesptitsbabadins.com	
-----------------------------------	--	--

MICRO-CRÈCHE LES BAMBINS DE GESVRINE	4 allée de la Grande Friche contact@lacabanesdesbambins.fr	
---	---	--

CRÈCHE D'ENTREPRISES

DOUNIDOU	23 rue de l'Europe contact@dounidou.fr	02 40 29 44 41 06 75 34 03 37
-----------------	---	--

CYCLE

INTERSPORT	C. Cial Viv'Erdre	02 51 12 92 92
MECA EXPERT	9 rue de Bretagne	02 40 72 00 26
MT BIKE COACHING Voir page 125	contact@mtbikecoaching.fr	06 80 04 29 43

D

DÉCORATION - DESIGN D'ESPACE

CHAPITRE INTÉRIEUR	www.chapitre-interieur.com	07 83 72 12 78
---------------------------	----------------------------	-----------------------



CHAPITRE INTÉRIEUR
www.chapitre-interieur.com
stephanie@chapitre-interieur.com

Stéphanie Lequeux
07 83 72 12 78

Rénovation,
aménagement,
décoration et
mobilier
sur-mesure

DE L'INTÉRIEUR - AMÉLIE BEAUMONT	www.delinterieur.fr	06 62 07 61 88
KROME DÉCORATION	www.krome.fr	06 46 16 61 28
SOUSA ARLINDO	29 rue de l'Hocmard	02 51 12 91 31
SUR MESURE DESIGN	www.surmesuredesign.com	06 08 90 76 43

DIAGNOSTICS IMMOBILIERS

CEDIA	27 rue de la Vrière	02 40 93 89 19
BC2E	semitech.bc2e.com	06 60 88 30 03



VOUS VENDEZ ? VOUS LOUEZ ?
Pensez aux
diagnostics immobiliers

BC2E
DIAGNOSTICS IMMOBILIERS

44240 La Chapelle-sur-Erdre
sebastien.bernard@bc2e.com

Sébastien BERNARD
06 60 88 30 03

semitech.bc2e.com

1^{er} réseau français

DIÉTÉTIQUE

DÉLIA VIAUD	60 rue du Leinster	07 69 19 27 04
DIGIFORM	23 rue Martin Luther King	09 53 61 27 51
MYLÈNE TARDIVEL	15 rue Louise Michel	06 83 44 25 10
NATUR HOUSE	10 rue Luther King	02 28 24 99 24
VÉRONIQUE VENEAU Voir 3 ^e de couv.	2 rue Martin Luther King	06 06 44 46 44

DIGIPONCTURE

DIGIFORM	23 rue Martin Luther King	09 53 61 27 51
VÉRONIQUE VENEAU (voir 3 ^e de couv.)	2 rue Martin Luther King	06 06 44 46 44

E

ÉDITION

EKOUTE	3 rue du Devon	02 40 29 73 73
--------	----------------	----------------



ÉLECTRICITÉ

2 AMS BOURDEAU	16 rue des Flamants Roses	06 23 38 77 93
----------------	---------------------------	----------------



Amelior' Elec

Nicolas Boissinot
boissinot_nicolas@yahoo.fr

- Rénovation
- Neuf
- Chauffage
- Dépannage
- Mise en conformité

9, rue Pierre Lucas - 44240 La Chapelle sur Erdre

06 18 93 69 80 TEL **02 40 93 66 13** FAX

Plus qu'une entreprise...
des services au quotidien !

Electricité générale

www.amelior-electricite-nantes.com

AVENIR ÉLECTRICITÉ	2 allée du Long Pré	06 74 43 02 89
BABELEC	15 allée Patureau	02 51 12 41 40
DELECOM	50 rue Martin Luther King	06 82 65 62 36
FOREVER ÉNERGIES	4 allée des Jonquilles	02 53 55 80 83
HENRY ÉLECTRICITÉ	304 route de la Table Ronde	06 27 71 22 91
LA CHAPELLE ÉLEC	53 rue Charles de Gaulle	06 11 21 10 36
PINEL		06 30 99 40 48



SARL PINEL

Patrick & Régis

44240 La Chapelle sur Erdre
Port. 06 03 03 98 68 - Port. 06 30 99 40 48
Email : sarl.pinel@hotmail.fr

**ELECTRICITE
PLOMBERIE
CHAUFFAGE
VMC**

www.electricite-pinel-nantes.com

PARTICULIERS - TERTIAIRE - DEPANNAGE
Neuf & Rénovation

ÉLECTROSTIMULATION

ÉNERGIES RENOUVELABLES

AD HOC CONFORT	10 rue Maréchal Juin	02 40 29 16 10
FOREVER ÉNERGIES	4 allée des Jonquilles	02 53 55 80 83

ENTREPRISE

LECLERC SERVICES OUEST	3 rue Ampère	02 40 95 27 00
------------------------	--------------	----------------



ÉPICERIE FINE

GREEN BEE	12 rue Louise Michel	02 40 93 70 52
-----------	----------------------	----------------

ÉQUITATION

CERCLE HIPPIQUE LA GASCHERIE	La Gascherie	02 40 29 75 13
HARAS DE LA VAILLANTIÈRE	16 rue Gulliver - route de Granchamp	02 40 72 95 33

ESPACES VERTS

JARDI'CA	11 impasse de Bel Air	06 42 00 66 77
----------	-----------------------	----------------

ESTHÉTIQUE - INSTITUT DE BEAUTÉ - PARFUMERIE

INSTANT D'ÉVASION	La Ganrie - rue de la Brosse	06 32 03 53 09
KRYSTALE ESTHÉTIQUE	30 Ter rue Martin Luther King	06 49 07 16 56
LES JARDINS DE LA BEAUTÉ	5 rue Louise Michel	02 40 72 02 99
L'INSTANT B	14 rue Olivier de Sesmaisons	09 86 48 71 92
PASSION BEAUTÉ	C. Cial Viv'Erdre	02 40 72 87 11

SOIE JOLY

15 rue de Sucé

06 30 68 31 10



Soie Joly

**INSTITUT DE BEAUTÉ
FEMMES & HOMMES**

- Soins visage & corps
- Épilation - Onglerie
- Spécialiste du regard

RDV en ligne

PLANITY

15, rue de Sucé (Intermarché) - 44240 LA CHAPELLE-SUR-ERDRE - 06 30 68 31 10

ESTHÉTIQUE À DOMICILE

KRYSTALE ESTHÉTIQUE

À domicile

06 49 07 16 56

ÉVÉNEMENTIEL

VIBRATION EVENT

3 rue du 14 Juillet

06 52 33 47 40



vibrationevent
Rendez votre événement unique

LOCATION - PRESTATION - DEEJAY

06 52 33 47 40
contact@vibrationevent.com
www.vibrationevent.com

EXPERT AUTOMOBILE

MY EXPERTISE AUTO

9 rue Képler

02 40 48 10 95

EXPERT COMPTABLE

AUDITIA

98 rue du Leinster

02 28 07 01 23

F

FABRICANT DE MEUBLES

NO MORE	www.nomore-mobilier.fr	02 40 72 85 99
---------	--	----------------

FITNESS

ATHLETIC PRO	1 rue Arago	07 80 65 57 46
--------------	-------------	----------------

L'ORANGE BLEUE	2 rue de Flandre	02 28 30 43 55
----------------	------------------	----------------

FLEURISTE

FLEURETTE	36 rue Martin Luther King	02 40 72 53 84
-----------	---------------------------	----------------

LA HALLE AUX PLANTES	La Noué Verrière	02 28 25 63 13
----------------------	------------------	----------------

L'ÎLE AUX FLEURS	36 rue Olivier de Sesmaisons	02 40 72 08 86
------------------	------------------------------	----------------

FORMATION

CREPS	5 av. de la Babinière	02 28 23 69 23
-------	-----------------------	----------------

FROMAGER

CRÈMERIE SCHUMAN	26 rue Martin Luther King	02 55 54 28 95
------------------	---------------------------	----------------

FRUITS ET LÉGUMES

BIOTIFUL JARDIN	21 bis rue de la Bitaudais	02 28 01 21 40
-----------------	----------------------------	----------------

FERME DU LIMEUR	Le Limeur	02 40 80 75 48
-----------------	-----------	----------------

FERME FRUITIÈRE	La Hautière	02 40 72 03 83
-----------------	-------------	----------------

LA FERME DE BELLE-ÎLE	Lieu-dit « Belle-Île »	02 40 93 71 56
-----------------------	------------------------	----------------

g G

GARAGE

AUTOMOBILES JUSTEAU	1 rue de Toscane	02 40 29 71 71
AVF AUTOMOBILES	1 rue de Lorraine	02 40 29 76 66



PEUGEOT

AVF Automobiles
Vente de voitures neuves et d'occasions
Entretien mécanique - Réparation carrosserie

CITROËN

ERDRE ACTIVE AUTOMOBILES

1 rue de Lorraine - 44240 La Chapelle-sur-Erdre
peugeot@erdreactiveautomobiles.fr
02 40 29 76 66

CHAPELLE AUTOMOBILE SERVICES	51 rue Hervé Le Guyader	02 40 29 76 88
ERDRE ACTIVE AUTOMOBILES	1 rue de Lorraine	02 51 12 99 67



Vente de voitures
neuves
et d'occasions

Entretien mécanique
Réparation carrosserie

Agence Bénéteau

ERDRE ACTIVE
AUTOMOBILES

1 rue de Lorraine - 44240 La Chapelle-sur-Erdre
renault@erdreactiveautomobiles.fr
02 51 12 99 67

GESVR'AUTO – GARAGE RICHARD	1 rue Newton	02 40 93 53 03
L'ATELIER AUTO	18 rue Arago – ZA Gesvrine	02 40 93 54 32
NORAUTO	C. Cial Viv'Erdre	02 28 09 44 00
SVGO	2 rue Newton	09 81 94 91 99
WYNAPS	15 rue Kepler	06 30 84 50 31

GESTION IMMOBILIÈRE

LE SERVICE DE GESTION	24 rue de l'Europe	02 40 26 13 13
-----------------------	--------------------	----------------

GRAPHISME – ILLUSTRATION – DESIGN

CORBETTO LUCILE	www.lucilecorbetto.com	06 80 40 38 54
MARTIN JULIE	www.martin-julie.com	06 43 94 11 72

GRAPHOLOGIE

BAZIN CHRISTELLE

19 rue Claude Monet

06 29 44 40 69

H

HÔTEL

B&B HOTEL

87 rue du Leinster

08 92 78 80 70

WESTOTEL (Voir face sommaire)

34 rue de la Vrière

02 51 81 36 36

HYPNOTHÉRAPIE

ALLIANCE C

2 allée des Pommiers

02 40 29 85 29

DELIENNE NICOLE

27 rue de la Vrière

06 35 79 94 04

DUVAL MARIE

24 avenue des Noieries

06 84 26 81 24

HEREL CAROLINE

50 rue du Leinster

06 31 53 66 94



HEREL Caroline
Hypnothérapeute

Enfants – Adultes



Hypnose & Soi

Diplômée de l'École Centrale d'Hypnose
Certifiée en psychopathologie

« Osez libérer le potentiel qui est en vous ! »

- **Gestion des émotions** : Stress - Angoisse - Anxiété - Panique
Confiance en soi - Estime de soi - Timidité - Dépendance affective
Deuil - Séparation - Naissance
- **Dépendances** : Tabac - Alcool - Jeux - Sucre
- **Gestion de la douleur** : Douleurs chroniques - Confort intestinal
- **Traumas** : Traumas sexuels ou autres
- **Troubles** : Sommeil - Sexualité - Fertilité - Énurésie - Encoprésie
- **Gestion du poids** : Trouble du comportement alimentaire - Hygiène de vie (physique et mentale) - Amincissement
- **Peurs** : Avion - Conduite - Vomir - Araignées - Foule
- **Préparation mentale** : Concentration - Mémorisation - Examens

Centre Attitude - 60, Rue du Leinster 44240 La Chapelle-sur-Erdre

www.hypnose-et-soi.fr 06 31 53 66 94

VÉRONIQUE VENEAU (voir 3^e de couv.) 2 rue Martin Luther King

06 06 44 46 44

IMPRESSION TEXTILE

REMARQUEZ-MOI

66 rue du Château d'Eau

02 40 29 88 34



IMPRESSION TEXTILE
www.remarquezmoi.com

REMARQUEZ-moi

Broderie Flocage Sérigraphie

Distributeur de textiles
Sports - Entreprises - Collectivités - Associations
Toujours à l'écoute de vos projets

66 rue du Château d'Eau - 44240 La Chapelle-sur-Erdre
remarquez.moi@gmail.com
02 40 29 88 34 - 06 63 71 69 87

IMPRIMERIE

GOUBAULT

8 rue de Thessalie

02 51 12 75 75

INFORMATIQUE

AT&MIS	11 rue de Bretagne	02 51 89 61 89
ATHIS SERVICE	13, rue Paul Gauguin	06 84 51 03 68
LINDER LOÏC	57 rue des Roitelets	09 53 61 39 10
MISMO INFORMATIQUE	6 rue du Tyrol	02 40 72 90 00
NET INFORMATIQUE	4 rue du Leinster	02 40 72 60 64
SIGMA INFORMATIQUE	8 rue Newton	02 40 37 14 00
SOS INFORMATIQUE	2 rue Martin Luther King	06 58 45 80 91





SOS

Informatique

Réparation d'ordinateurs toutes marques

RÉPARATEUR
LABELLISÉ

LABEL
QUALI
RÉPAR

Patrick PIED

06 58 45 80 91 - www.sos-informatique44.fr

E-mail : reparationexpress44@hotmail.com

INTERIM

INTERIM TK	6 rue Ampère	02 85 52 02 70
------------	--------------	----------------

ISOLATION THERMIQUE

FOREVER ÉNERGIES	4 allée des Jonquilles	02 53 55 80 83
ROLLAND JEAN-MICHEL	2 allée du Pré de l'Épau	06 44 05 44 07

J

JARDINERIE

LA HALLE AUX PLANTES	La Noué Verrière	02 28 25 63 13
----------------------	------------------	----------------

JEUX DE SOCIÉTÉ

GALAXIE GAMES	C. Cial Viv'Erdre	02 51 12 36 61
---------------	-------------------	----------------

K

KINÉSIOLOGIE

GUINEL DOMINIQUE	17 rue Mendès France	02 40 93 04 75
MAHIEUX PATRICIA	87 rue des Pinsons	02 40 37 70 43
SAINT-MARTIN RODOLPHE	10 allée de la Cressonnière	06 50 80 72 62

L

LAVERIE AUTOMATIQUE

LAV-O-CLAIR	C. Cial Intermarché	06 08 48 73 17
-------------	---------------------	----------------

LIBRAIRIE - TABAC - PRESSE

LA LIBRAIRIE CULTURES SAUVAGES	6 rue François Clouet	06 59 21 24 14
GAUDIN	C. Cial Intermarché	02 40 72 01 15
HYPER U Voir 2° de couv.	C. Cial Viv'Erdre	02 40 72 86 72
LE MERIDIS	34 rue Olivier de Sesmaisons	02 40 77 88 35
TABAC-PRESSE DE GESVRINE	Boulevard Jacques Demy	

LOCATION DE SALLE

COÉTHIC	31 rue du Leinster	06 36 07 80 99
---------	--------------------	----------------

LOISIRS CRÉATIFS

L'ATELIER DE LA DOUNE	27 rue de la Vrière	06 22 93 01 00
-----------------------	---------------------	----------------

► m

M

MAÇONNERIE

AFAB	La Noué Verrière	02 40 63 47 65
SAS TEMACO	74 rue Mendès France	06 84 74 06 54
TOPAL	9 rue Ampère	02 49 84 10 20

MÉDECINE TRADITIONNELLE CHINOISE

ANGUILLE VIRGINIE	1 rue Marie Curie	06 67 27 99 47
DIGIFORM	23 rue Martin Luther King	09 53 61 27 51
VENEAU VÉRONIQUE	2 rue Martin Luther King	06 06 44 46 44

Voir 3^e de couv.

MENUISERIE

ANGLES DROITS	12 rue Hervé Le Guyader	02 49 10 64 86
BATHELEMY FABIEN	8 rue Maréchal Joffre	02 40 72 58 83



MENUISERIE BARTHELEMY
Maître Artisan

Agencement - Menuiserie - Rénovation - Charpente
Escalier - Isolation - Aménagement - Fermeture



Fabrication sur-mesure www.fabienbarthelemy.fr - @ : fbarthelemy.menuiserie@gmail.com
LA-CHAPELLE-SUR-ERDRE
TÉL. 02 40 72 58 83 - PORT. 07 70 28 74 96

CMC	La Hautière	02 40 72 03 36
DELAUNAY SARL	1 rue Louis Maisonneuve	02 40 29 76 93
INTERPOSE AGENCEMENT	21 rue Maurice Ravel	06 82 44 85 29

MÉTALLERIE - SERRURERIE

R.T.M. 46 rue Alsace Lorraine 02 51 12 34 75

MOTOCULTURE

MECA EXPERT 9 rue de Bretagne 02 40 72 00 26

N

NETTOYAGE - VITRERIE

ALB CLEANER 33 rue des Roitelets 06 31 66 86 95

AP NETTOYAGE 10 allée du Haut Vignaud 02 51 12 34 85

DYM SERVICES 26 rue Maurice Ravel 02 40 43 82 35



DYMSERVICES
propreté

UNE ÉQUIPE
À VOTRE ÉCOUTE...

- ENTRETIEN DE BUREAUX, COPROPRIÉTÉS, PARTICULIERS
- NETTOYAGE DES SOLS ET FAÇADES
- REMISE EN ÉTAT APRÈS SINISTRES ET TRAVAUX
- ENTRETIEN DE VOS ESPACES VERTS
- MULTISERVICES
- DÉMÉNAGEMENTS

26, Rue Maurice Ravel - 44240 La Chapelle / Erdre
Tél. 02 40 43 82 35 - Fax 02 40 37 98 64 - Mail : contact@dymservices.pro

SOCIÉTÉ DE NETTOYAGE POUR LES PROFESSIONNELS ET LES PARTICULIERS

NABAT LUDOVIC 44 rue Biguenée 09 50 59 65 88

OCÉANE PROPRETÉ 84 rue du Leinster 02 40 93 59 98



OCÉANE PROPRETÉ

Nettoyage pour :
- entreprises, administrations - grandes surfaces, écoles
- ateliers, vitrerie - travaux exceptionnels - etc...

84, rue Leinster - ZAC du Boulais - 44240 LA CHAPELLE SUR ERDRE
Tél. 02 40 93 59 98
contact@oceaneproprete.fr - www.oceaneproprete.fr

OUEST ENTRETIEN

4 rue du Leinster

02 40 72 52 69



OUEST ENTRETIEN

OUEST

ENTRETIEN

**NETTOYAGE
BUREAUX - ENTREPRISES
COPROPRIÉTÉS**

02 40 72 52 69

4 RUE LEINSTER - 44240 LA CHAPELLE SUR ERDRE
ouest.entretien@free.fr

IGIENAIR

3 rue du Finistère

02 40 72 81 81

SMITH OUEST NET

8 rue Jean-Louis Foulquier

06 50 21 14 05

NOTAIRE

M^e LECUYER-LIRET JULIE

16 rue Jean Jaurès

02 52 59 02 50



**L'OFFICE
DU CARRÉ**
Notaires

**Notaires
de France**

JULIE LECUYER-LIRET
Notaire Associée
02 52 59 02 50

16 rue Jean Jaurès
44240 La Chapelle-sur-Erdre
officeducarre.lachapellesurendre@notaires.fr

officeducarre.notaires.fr

SELARL LENGART-LEBEC, TEITGEN ET GENTILS

4 rue de Sucé

02 28 01 24 30

M^{es} TOUYRE ET BRETIN

12 avenue des Noiries

02 55 07 55 09

O

OPTIQUE

AUBERT STÉPHANE	9 place de l'Église	02 40 72 51 31
OPTIC 2000	C. C. Intermarché - 15 rue de Sucé	02 40 77 88 78



OPTICIEN KRYS	C. Cial Viv'Erdre	02 51 12 33 22
---------------	-------------------	----------------

P

PARQUET

MIANI CARRELAGES	8 rue du Tyrol	02 40 72 01 22
------------------	----------------	----------------

PAYSAGISTE

CLOUET BERTRAND	La Hergrenière	02 40 72 50 70
IRIS JARDIN CREATION	3 rue du 14 juillet	06 66 98 10 76



JARDI'CA	11 impasse de Bel Air	06 42 00 66 77
JARDINS À THÈMES	Route de Grandchamp	02 28 09 73 81

► p

JARDINS DE RÊVE 10-12 rue de Thessalie 02 40 06 21 47
Voir page suivante

JARDVILLE 6 domaine de la Jonelière 02 28 07 30 48

ROUGE PIVOINE 121 route de Nantes 06 41 76 08 60

ROY PAYSAGE La Noué Verrière 06 16 07 03 62

VALLOIS Rue du Champ de l'Alouette 02 28 30 92 20

PEINTURE - SOL - VITRERIE

CHIRON PEINTURE La Bussonnière 02 40 72 05 22

DERGUINI SALIM 7 allée des Pouillots 02 40 72 27 67

FRANCK 9 rue George Sand 02 40 33 84 35

GERNOGEP 17 rue de Bretagne 02 40 93 86 96

PICTORA VERDE 8 allée de l'Enclos 06 78 84 76 86



PICTORA VERDE
Artisan de votre déco

MARION BERTHONNEAU
PEINTURE ET DÉCORATION INTÉRIEURE
REVÊTEMENTS DE SOL

☎ 06 78 84 76 86
✉ marion@pictoraverde.fr
📍 44240 La Chapelle s/Erdre

📱 PictoraVerde_Nantes 📘 PictoraVerde

POTIRON JÉRÔME 8 rue du six Juin 06 30 81 04 87

REDUREAU 22 rue Mongendrière 02 40 72 06 00



JARDINS DE RÊVE

CRÉATEUR PAYSAGISTE

ETUDE . REALISATION . ENTRETIEN



VERTOU

02 40 06 21 47
contact@jardinsdereve.fr
570 Route de Clisson 44120

LA CHAPELLE SUR ERDRE

02 40 06 21 47
contact@jardinsdereve.fr
10-12 rue de Thessalie 44240

MONTOIR DE BRETAGNE

02 51 75 40 30
contact@jardinsdereve.fr
7 Chemin du Moulin 44550

Nos bureaux sont ouverts :
Du lundi au vendredi de 8h30 à 12h et de 14h à 17h

Possibilité de prise de rendez-vous hors horaires,
samedi inclus.

www.jardinsdereve.fr



► p

ROY PEINTURES (voir 3^e de couv.)

9 rue Ampère

02 28 01 31 56



ROY PEINTURES
02 28 01 31 56
contact@roypeintures.fr - www.roypeintures.com
9 rue Ampère - 44240 La Chapelle-sur-Erdre



SOUSA ARLINDO

29 bis rue de l'Hocmard

02 51 12 91 31



TRAVAUX INTÉRIEURS & EXTÉRIEURS

- Conseils et réalisations personnalisés
- Enduit et peinture à effets décoratifs
- Création d'ambiance
- Pose revêtements sols/murs
- Ravalement & démoussage

Arlindo
SOUSA
www.arlindo-sousa.fr

  Instinct Déco

SHOWROOM
5, rue du Stade - Grandchamp-des-Fontaines

02 51 12 91 31 - 06 61 16 49 92

PHOTOGRAPHIE

ARRÊT SUR IMAGE DEUXIÈME

6 rue François Clouet - 1^{er} étage

02 51 12 97 97



Géraldine Oberland
"Sur rendez-vous"
Le Studio - Mariage - Event - Identité - ANTS
arretsurimage2eme.com - oberlandstudio.com
info@arretsurimage2eme.com - 02 51 12 97 97



LPG – GUÉRIN	29 rue du Leinster	02 51 12 72 41
STUDIO SAANA	2 rue Jean V	07 69 02 65 03
VALÉRY JONCHERAY PHOTOGRAPHE	25 rue de l'Europe	02 51 13 20 59

PISCINE

PISCINE SOLEIL BLEU	Le Limeur	02 40 72 47 70
---------------------	-----------	----------------

PIZZERIA

AVANTIPIZZA	Foodtruck	06 37 55 88 41
-------------	-----------	----------------



DOMINO'S PIZZA	53 rue Martin Luther King	02 40 14 06 06
PIZZAPÉRO	1 rue du Plessis	02 40 93 60 40

PLÂTRERIE

AMÉNAGEMENT ISOLATION ÉLECTRICITÉ	1 allée Coudraie	06 63 01 00 02
ANGLES DROITS	1 rue Maurice Ravel	02 49 29 00 00
PINARD SA	1 rue du Tyrol	02 40 72 93 00

PLOMBERIE - CHAUFFAGE

ADECLIM	6 rue Newton	02 40 93 50 50
AD HOC CONFORT	10 rue Maréchal Juin	02 40 29 16 10
ALVIVA	2 rue du Leinster	02 51 12 72 52
ANVOLIA	24 rue du Leinster	02 40 72 87 12



AnVolia
Un souffle d'avance

**ENSEMBLE
TRANSFORMONS L'AIR
EN ÉNERGIE POSITIVE**

02 40 72 87 12
www.anvolia.com

CLIMATISATION CHAUFFAGE VENTILATION PLOMBERIE DÉSENFUMAGE

ANVOLIA 44 24, rue Leinster - ZAC de la Boulaie - 44240 La Chapelle sur Erdre

ATLANT' ÉCO	3 rue Kepler	02 28 24 48 41
CLAVIER ENTREPRISE	1 rue de la Catalogne	02 40 72 04 33



SARL CLAVIER - VAUTRIN
Erdre Active - 1 rue de la Catalogne
44240 LA CHAPELLE SUR ERDRE

CHAUFFAGE
SANITAIRES
ÉNERGIES
RENOUVELABLES

Michel VAUTRIN
GÉRANT

paul.clavier@wanadoo.fr
Tél. 02 40 72 04 33

RGE
Eco
artisan
Le meilleur moyen de réussir

ARTIPÔLE

www.sarl-clavier.fr

EB SERVICE	7 rue du Pressoir	02 40 37 99 15
------------	-------------------	----------------

FOREVER ENERGIES 4 allée des Jonquilles 02 53 55 80 83

FRANGEUL ANTHONY 15 rue Hervé Le Guyader 06 17 69 27 09



Plomberie - Chauffage

Neuf et Rénovation - Anthony FRANGEUL

- Changement chaudière
- Changement ballon d'eau chaude
- Réaménagement de salle de bain
- Petits dépannages



02 51 12 96 57 - 06 17 69 27 09
 15, rue Hervé Le Guyader - 44240 La Chapelle-sur-Erdre
frangeul.anthony44@gmail.com

PINEL 16 rue Maréchal Foch 06 30 99 40 48

RICHIER CYRILLE 14 chemin des Forges 02 51 77 07 13

ROLLAND JEAN-MICHEL 2 allée du Pré de l'Épau 06 44 05 44 07

POÊLE À BOIS - CHEMINÉE

AU POÊLE 1 allée du Pic vert 06 36 82 56 79

POMPES FUNÈBRES

APL ROBERT 16 rue Martin Luther King 02 40 14 31 75

PRESSING

PRESSING VIV' ERDRE C. Cial Viv'Erdre 02 40 72 80 62

► p

PRODUCTEUR

BIO GARDEN	La Chauvais	02 40 29 73 98
BIOTIFUL JARDIN	21 bis rue de la Bitaudais	02 28 01 21 40
FERME DU TRÈFLE BLANC	1 village de Massigné	02 40 72 08 99
FERME FRUITIÈRE	La Hautière	02 40 72 03 83



FRUITS & LÉGUMES
 Confitures • Compotes • Jus de Fruits
 Produits de la ferme • Idées Cadeaux

Vente à la ferme toute l'année

44240 La Chapelle sur Erdre
 Tél. 02 40 72 03 83
contact@fermefruitierelahautiere.com

www.fermefruitierelahautiere.com



DRIVE À LA FERME

FERME DU LIMEUR	Le Limeur	02 40 80 75 48
-----------------	-----------	----------------



*La Ferme **AAA** du Limeur*

AB 

VENTE À LA FERME

Mercredi et vendredi de 10h à 13h et de 17h à 19h
 Samedi de 10h à 13h

Portes ouvertes le 2^e samedi d'octobre

BIO ET LOCAL C'EST L'IDÉAL

VOLAILLES, ŒUFS EXTRA FRAIS, LÉGUMES DE SAISON, PRODUITS LAITIERS, PAIN, ÉPICERIE...

FERME DU TRÈFLE BLANC	6 route du Saz	02 51 11 94 66
-----------------------	----------------	----------------





Ferme du
Trèfle Blanc

PRODUITS FERMIERS BIO & LOCALS

Boulangerie Pâtisserie 

Viande Bovine - Conserverie

Ouvert le mercredi, jeudi et vendredi de
 8h - 12h30 / 16h - 19h
 Le vendredi de 8h - 12h30 / 16h - 19h
 Le samedi de 9h - 13h

www.fermedutrefleblanc.fr / commande@fermedutrefleblanc.fr 

6, route du Saz - 44240 La Chapelle-sur-Erdre - 02 55 11 94 66

GAEC DU DOUET	La Pannetière	02 40 40 61 97
LA FERME DE BELLE-ÎLE	Lieu dit « Belle-Île »	02 40 93 71 56





La Ferme de Belle-Île
Du producteur au consommateur

Les lundi - Mardi - Jeudi de 17h à 19h
 et les Mercredi - Vendredi
 Samedi de 9h30 à 12h et de 14h à 18h

Lieu dit Belle-Île
 44240 La Chapelle sur Erdre
 06 32 41 94 80 - E-mail : les-jardins-de-belle-ile@orange.fr

LA CHAPELLE-SUR-ERDRE  La Ferme de Belle Île

- Légumes et fruits de saisons,
- Fromage, œufs, lait,
- Viande et charcuterie de porc plein air,
- Viande de bœuf, volaille,
- Jus de fruits, miel,
- Vins locaux, pain bio,
- Etc...

PROMOTION IMMOBILIÈRE

BLAIN PROMOTION	3 rue de la Toscane	06 71 04 63 58
SELA	Les Perrières	02 40 48 48 00
TK PROMOTION	6 rue Ampère	02 40 37 78 01

PSYCHOPRATICIEN

ALLIANCE C	2 allée des Pommiers	02 40 29 85 29
LACOURARIE BERNADETTE	14 rue Louise Michel	06 85 08 15 43
VERNEAU VÉRONIQUE	2 rue Martin Luther King	06 06 44 46 44

Voir 3^e de couv.

PSYCHO-SOMATOTHÉRAPEUTE

RENARD STÉPHANE	17 rue de l'Erdre	06 38 77 70 38
VÉRONIQUE VENEAU (voir 3 ^e de couv.)	2 rue Martin Luther King	06 06 44 46 44

PUBLICITÉ - SIGNALÉTIQUE

EKOUTE

3 rue du Devon

02 40 29 73 73



EMMANUELLE BEC

Belle Roche

06 31 31 71 52

GENICADO OUEST

27 rue du Leinster

02 28 21 17 53

GRAPHIDEC

www.graphidec.fr

06 83 18 63 98

LA NANTAISE DE PLASTIQUES

8 rue de Catalogne

02 40 77 89 44

REMARQUEZ-MOI

66 rue du Château d'Eau

02 40 29 88 34



SEMIOS

1 rue Arago

02 40 30 22 59

R

RÉFLEXOLOGIE CRÂNIENNE

ANGUILLE VIRGINIE

1 rue Marie Curie

06 67 27 99 47

RÉFLEXOLOGIE FACIALE

SYLVIE COULAIS - CENTRE ATTITUDE	60 rue du Leinster	06 43 81 08 52
---	--------------------	-----------------------

RÉFLEXOLOGIE INTÉGRATIVE

JENNIFER GAGNAIRE	27 rue de la Vrière	06 61 57 30 16
--------------------------	---------------------	-----------------------

RÉFLEXOLOGIE PLANTAIRE

CATHY DELENTE	5 rue Louise Michel	06 61 75 24 15
----------------------	---------------------	-----------------------

DIGIFORM	23 rue Martin Luther King	09 53 61 27 51
-----------------	---------------------------	-----------------------

SYLVIE COULAIS - CENTRE ATTITUDE	60 rue du Leinster	06 43 81 08 52
---	--------------------	-----------------------

RÉNOVATION

CHAPITRE INTÉRIEUR	www.chapitre-interieur.com	07 83 72 12 78
---------------------------	--	-----------------------

Voir page 92

RELOOKING DE MEUBLES

MOREL ARNAUD	19 chemin de Belle Roche	06 19 34 17 11
---------------------	--------------------------	-----------------------

REPASSAGE

MARIE-LAURE REPASSAGE	7 rue François Clouet	02 51 12 94 92
------------------------------	-----------------------	-----------------------

OCÉANE SERVICES PARTICULIERS	84 rue du Leinster	02 40 93 66 32
-------------------------------------	--------------------	-----------------------

REPROGRAPHIE

SAN JOSE SABRINA	12 rue Delphine Seyrig	02 53 97 21 77
-------------------------	------------------------	-----------------------

RÉSIDENCE HÔTELIÈRE

CAP OUEST	30 rue de l'Europe	02 51 12 77 00
------------------	--------------------	-----------------------

RESTAURATION

18° AMENDEMENT

5 rue Newton

09 50 96 87 79



Restaurant du midi.
Des formules faites maison,
barbecue en terrasse,
Réservation au 09 50 96 87 79

5 rue Newton - LA CHAPELLE-SUR-ERDRE

AMUSE PAPILLES

Rue du Leinster

02 51 80 50 50

AVANTIPIZZA

Foodtruck

06 37 55 88 41

CATTELEYA

23 rue Martin Luther King

02 40 29 77 85



Restaurant Cattleya
Spécialités vietnamiennes et thaïlandaises
Cuisine raffinée - Plats à emporter
Tél. : 02 40 29 77 85
Ouvert du Lundi au Samedi
Midi : de 11h45 à 14h00 - Soir : de 18h45 à 21h00
Fermé Lundi soir et Samedi midi
facebook : Cattleya

CHÂTEAU LE SAZ

Le Saz

02 40 29 79 03

DOMINO'S PIZZA

53 rue Martin Luther King

02 40 14 06 06

FISSA

11 rue Martin Luther King

09 84 23 97 18

LA BIGOUDÈNE

5 rue Martin Luther King

02 28 24 81 62



LA BILIAIS TRAITEUR

14 bis rue de la Toscane

09 80 83 57 38

L'ANDALOUSE

C. Cial Gesvrine

02 55 54 59 91

L'ARCHIPEL

4 rue François Clouet

02 40 72 00 60

L'ATELIER

9 rue de la Toscane face à Hyper U

02 51 12 31 24

LA TERRASSE DU BUISSON

27 rue de l'Europe

02 40 93 03 85

L'AUBERGE DE L'ERDRE

7 place de l'Église

02 40 72 00 47

LE BOUQUET GARNI

38 rue Martin Luther King

02 40 77 88 99

LE CHEVAL BLANC

4 place de l'Église

02 40 72 00 48



LE GRILL DU GESVRE

C. Cial Gesvrine

09 52 09 11 19

LE NEWTON

5 rue Newton

07 50 48 76 68

LE SAINTONGE GRILL

2 rue Saintonge

02 40 72 77 70

LES GARÇONS BOUCHERS	26 rue de Sesmaisons	02 40 72 14 76
LES GOÛTS D'ASIE	C. Cial Gesvrine	02 40 29 37 48
LES SŒURS FOUCHER	29 rue du Leinster	02 53 55 63 68
MC DONALD'S	C. Cial Viv'Erdre	02 28 01 20 44
MI NOODLES	7 rue Kepler	02 40 77 27 70
PIZZAPÉRO	1 rue du Plessis	02 40 93 60 40
WESTOTEL - AILLEURS	34 rue de la Vrière	02 51 81 36 36

Voir face sommaire

RETOUCHES DE VÊTEMENTS

RAPID' COUTURE	23 rue Martin Luther King	02 51 12 39 33
----------------	---------------------------	----------------

S

SALLE DE BAINS - SANITAIRE

ROLLAND JEAN-MICHEL	2 allée du Pré de l'Épau	06 44 05 44 07
---------------------	--------------------------	----------------

SALLE DE SPORT

ATHLETIC PRO	1 rue Arago	07 80 65 57 46
--------------	-------------	----------------



ATHLETIC PRO
CROSS TRAINING

SALLE DE SPORT
COURS COLLECTIFS DE CROSS TRAINING

Coaching individuel Cours Cross training Aéroboxe Bilan diététique

athleticpro.fr

1 rue Arago - 44240 LA CHAPPELLE-SUR-ERDRE - 07 80 66 57 46 - athleticpro44@gmail.com

CENTRE ATTITUDE - Ô35	60 rue du Leinster	02 51 12 76 00
-----------------------	--------------------	----------------

L'ORANGE BLEUE 2 rue de Flandre 02 28 30 43 55

SERVICE À LA PERSONNE

APEF 8 rue Olivier de Sesmaisons 02 49 62 28 89

ATHIS SERVICE 13 rue Paul Gauguin 06 84 51 03 68

CHANTAL FINET L'Épeau 06 14 39 07 03

CENTRE SERVICES 27 rue de la Vrière 02 51 81 00 14





Centre Services

- ✓ Ménage / Repassage
- ✓ Aide aux personnes âgées
- ✓ Jardinage



Contactez-nous !

02 51 81 00 14

Centre Services
27 rue de la Vrière
44240 La Chapelle-sur-Erdre
centreservices.fr

÷ 2

Le coût de vos services à domicile est divisé par 2 !



Nous sommes à la recherche d'intervenants motivés !

COSMETICAR 5 rue René Goscinny 06 51 16 41 60

LUTIN MALIN 6 rue Thessalie 09 81 48 74 14

MOREL ARNAUD 19 chemin de Belle Roche 06 19 34 17 11

SOMATOTHÉRAPIE

ANGUILLE VIRGINIE	1 rue Marie Curie	06 67 27 99 47
TESSIER-PERISSAT ISABELLE	3 chemin des Écureuils	06 12 36 12 82
VÉRONIQUE VENEAU (voir 3 ^e de couv.)	2 rue Martin Luther King	06 06 44 46 44

SOPHROLOGIE

DUVAL MARIE	24 avenue des Noiries	06 84 26 81 24
-------------	-----------------------	----------------

SPORT

CREPS	5 av. de la Babinière	02 28 23 69 23
-------	-----------------------	----------------



Le CREPS des Pays de la Loire vous accompagne dans tous vos projets !

Vous souhaitez vous **former** aux métiers du sport, de la jeunesse et de l'éducation populaire, **organiser** un **événement** ou un **stage sportif**, **louer** un **espace de réunion** ou de **pratiques sportives** ?

LE CREPS EST FAIT POUR VOUS !

CONTACTEZ NOUS !

5 Av. de la Babinière, 44240 La Chapelle-sur-Erdre
 ☎ 02 28 23 69 23
 ✉ accueil@creps-pdl.sports.gouv.fr

INTERSPORT	C. Cial Viv'Erdre	02 51 12 92 92
------------	-------------------	----------------

MT BIKE COACHING	contact@mtbikecoaching.fr	06 80 04 29 43
------------------	--	----------------

Voir page 125

STATION - SERVICE

HYPER U Voir 2 ^e de couv.	C. Cial Viv'Erdre	02 40 72 86 72
INTERMARCHÉ	C. Cial Intermarché	02 40 29 76 47
TOTAL ACCES	Bd Alexandre Fleming	02 40 93 52 30

T

TATOUAGE

L'APOTHAICARE	3 rue de l'Erdre	02 40 93 10 88
----------------------	------------------	----------------

TAXI

AB TAXI	Zone de stationnement	06 21 81 57 55
TAXI MORGANE	6 bis rue Maréchal Joffre	06 60 87 00 66



Un service de transport haut de gamme
Assure tous vos trajets professionnels ou de loisirs...

Nos prestations :

- Trajets nationaux et régionaux
- Trajets dans toute l'Europe occidentale
- Liaisons aéroport / gare / gare maritime
- transports de colis urgents • transports conventionnés

**TAXI
MORGANE**

06 60 87 00 66
LA CHAPELLE SUR ERDRE
taxis.erdre@gmail.com





TECHNOLOGIES DE L'INFORMATION

AXES SYGMALAB

2 B rue Newton

02 40 80 81 81



AXES SYGMALAB
DIGITAL & PRINT / INFORMATIQUE

Notre métier : vous donner le temps de faire le vôtre

IMPRESSION DÉMATÉRIALISATION INFORMATIQUE CYBERSÉCURITÉ

02 40 80 81 81 2 B rue Newton 44240 La Chapelle-sur-Erdre
15 rue Thomas Edison 44600 Saint-Nazaire www.axes-44.com

TERRASSEMENT

RINCÉ FRANÇOIS

Lande Mazaire

02 40 29 73 77

THÉ

UN GRAIN DE FEUILLE

6 place de l'Église

02 40 14 40 53

THÉRAPIE BRÈVE

ALLIANCE C

2 allée des Pommiers

02 40 29 85 29

DUVAL MARIE

24 avenue des Noieries

06 84 26 81 24

VÉRONIQUE VENEAU (voir 3^e de couv.)

2 rue Martin Luther King

06 06 44 46 44

TOILETTAGE CANIN

BOUL'2 NOEUDS

17 rue Hervé Le Guyader

02 40 72 00 01

ROUILLERE VALÉRIE

Le Limeur

06 72 99 36 97

TOILETTAGE DE L'Océan

6 rue du Leinster

02 51 12 96 68

TORRÉFACTEUR

UN GRAIN DE FEUILLE

6 place de l'Église

02 40 14 40 53



Un grain, une feuille

CAFÉS & THÉS DE QUALITÉ

ARTISAN TORRÉFACTEUR
vente café-thé-chocolat

6 place de l'Eglise - 44240 La Chapelle-sur-Erdre
02 40 14 40 53
uguf.lachapellesurerdre@gmail.com
www.ungrainunefeuille

HORAIRES : du mardi au vendredi : 9h30-13h30 et 15h30-19h
le samedi : 10h-12h30 et 15h-19h

TRAITEUR

LA BILIAIS TRAITEUR

14 bis rue de la Toscane

09 80 83 57 38

BOUCHERIE CHAPELAINÉ

2 rue François Clouet

02 40 72 57 49

V

VÉLO

MT BIKE COACHING

contact@mtbikecoaching.fr

06 80 04 29 43



MTBIKE coaching

Tristan MONBOCO
06 80 04 29 43
contact@mtbikecoaching.fr
Basé à La Chapelle-sur-Erdre
Cours de route & vélos électriques

MT BIKE COACHING
Votre moniteur vélos

- VTT
- SRAV (Savoir Rouler à Vélo)
- Mobilité douce (urbaine, péri-urbaine)
- (re)mise en selle
- Sport Santé
- Mécanique terrain

POUR TOUTES ET TOUS, À TOUT ÂGE !



VÊTEMENTS

BONOBO	C. Cial Viv'Erdre	02 40 05 31 52
CACHE - CACHE	C. Cial Viv'Erdre	02 51 12 95 30
DISTRI CENTER	C. Cial Viv'Erdre	02 40 72 85 12
FIorenti	C. Cial Viv'Erdre	02 40 72 80 17
HELEN'S BOUTIQUE	11 bis rue Martin Luther King	02 51 12 37 25



PRÊT-À-PORTER FEMME

HELEN·S

11 bis, rue Martin Luther King - 44240 LA CHAPELLE-SUR-ERDRE

Du mardi au samedi de 9h30 à 12h30 et de 14h30 à 19h

INTERSPORT	C. Cial Viv'Erdre	02 51 12 92 92
M ^{lle} CABESTAN	14 place de l'Église	09 54 96 59 52
PARADOXE	12 rue Louise Michel	02 28 30 16 84
STAN'MEN	28 avenue des Noieries	02 40 72 85 65

VIN

CAVAVIN	12 place de l'Église	02 28 24 77 72
CAVE VINS SUR VINS	27 rue Martin Luther King	02 40 29 70 71
VINODIVIN	1 bis rue de l'Erdre	02 28 01 65 12

► Index

A

Accessoires et pièces détachées auto	77
Agence immobilière	77
Agence de voyage	78
Alimentation	78
Aménageur foncier	78
Amincissement	79
Architecte	79
Arômatherapie	79
Artiste Peintre-Sculpture	79
Assainissement	79
Assurances	79
Audioprothésiste	80
Auto-école	80
Avocat	80

B

Banque	81
Bar-Cave	81
Bâtiment - Travaux publics	81
Bière	82
Bien-être et santé	82
Bijouterie	83
Bois de chauffage	84
Boucherie-Charcuterie	84
Boulangerie	84
Brasserie Artisanale	85
Bricolage	85

C

Café	85
Carrelage	85
Carrosserie	86

Centre de santé	86
Charpente	86
Chaussures	86
Chocolaterie	86
Chocolaterie-Pâtisserie	87
Cigarette électronique	87
Climatisation	87
Coaching	88
Coiffure	88
Coiffure à domicile	89
Conseils	89
Conseil en gestion de patrimoine	89
Constructeur	89
Contrôle technique	90
Cordonnerie	90
Cours particuliers	90
Courtier en crédit	91
Courtier en prêts immobiliers	91
Couture	91
Coworking	91
Création artistique	91
Crèche	91
Crèche d'entreprises	91
Cycle	92

D

Décoration - Design d'espace	92
Diagnostics immobiliers	92
Diététique	93
Digipuncture	93

E

Édition	93
Électricité	93
Électrostimulation	94

Énergies renouvelables	95
Entreprise	95
Épicerie fine	95
Équitation	95
Espaces verts	95
Esthétique - Institut de beauté - Parfumerie	95
Esthétique à domicile	96
Événementiel	96
Expert automobile	96
Expert comptable	96

F

Fabricant de meubles	97
Fitness	97
Fleuriste	97
Formation	97
Fromager	97
Fruits et légumes	97

G

Garage	98
Gestion immobilière	99
Graphisme - Illustration - Design	99
Graphologie	100

H

Hôtel	100
Hypnothérapie	100

I

Impression textile	101
Imprimerie	101
Informatique	102

Interim	102
Isolation thermique	102

J

Jardinerie	102
jeux de société	102

K

Kinésiologie	103
--------------	-----

L

Laverie automatique	103
Librairie-Tabac-Presses	103
Location de salle	103
Loisirs créatifs	103

M

Maçonnerie	104
Médecine traditionnelle	
Chinoise	104
Menuiserie	104
Métallerie-Serrurerie	105
Motoculture	105

N

Nettoyage-Vitrierie	105
Notaire	106

O

Optique	107
---------	-----

► Index

P

Parquet	107
Paysagiste	107
Peinture-Sol-Vitrierie	108
Photographie	110
Piscine	111
Pizzeria	111
Plâtrerie	111
Plomberie-Chauffage	112
Poêle à bois-Cheminée	113
Pompes funèbres	113
Pressing	113
Producteur	114
Promotion immobilière	115
Psychopraticien	115
Psycho-Somatothérapeute	115
Publicité - Signalétique	116

R

Réflexologie crânienne	116
Réflexologie faciale	117
Réflexologie intégrative	117
Réflexologie plantaire	117
Rénovation	117
Relooking de meubles	117
Repassage	117
Reprographie	117
Résidence hôtelière	117
Restauration	118
Retouches de vêtements	120

S

Salle de bains - Sanitaire	120
Salle de sport	120
Service à la personne	121
Somatothérapie	122
Sophrologie	122
Sport	122
Station service	123

T

Tatouage	123
Taxi	123
Technologies de l'information	124
Terrassement	124
Thé	124
Thérapie brève	124
Toilettage canin	124
Torréfacteur	125
Traiteur	125

V

Vélo	125
Vêtements	126
Vin	126



Remerciements

à tous les annonceurs qui par leur participation ont permis l'édition de ce guide pratique



Intermarché

SUPER



15 route de Sucé sur Erdre
44240 La Chapelle-sur-Erdre

02 40 29 76 47



Désormais, les euros cumulés sur votre carte de fidélité sont utilisables dans tous nos magasins en France.

leDRIVE
Intermarché



Je vais en magasin



Je récupère mes courses



Je me fais livrer

Intermarché
Station-service

BRICOMARCHÉ

MAISON - JARDIN



Du lundi au samedi
de 9h00 à 12h30
et de 14h00 à 19h00.



Route de Sucé sur Erdre - La Chapelle sur Erdre
Tél. : 02 28 01 25 00 • bricomarche.com

Véronique VENEAU
Coaching
Thérapies brèves
Psycho Corporelles et Relationnelles

Optimisez Valorisez Libérez votre Potentiel

ACCOMPAGNEMENT DANS LES DIFFICULTÉS DE LA VIE DONT :

Massage,
Soins énergétiques,
Digi-puncture,
Shiatsu,
Hypnoses,
Programmation neuro-linguistique.

Gestion des émotions,
du poids, du tabac,
du sommeil,
Des troubles psychosomatiques,
des problèmes de couples,
de familles...
Au travail, ruptures,
deuils...



2 Rue Martin Luther King
(1er étage)

44240 La Chapelle sur Erdre

06 06 44 46 44 - Sur rendez-vous

En entreprises :

*Optimisation du potentiel humain - Analyse des Pratiques orientée Solutions
Régulation d'équipe - Accompagnements de cadres, d'équipe de direction,*

R

ROY

PEINTURES

Entreprise Artisanale de Peinture

contact@roypeintures.fr

02 28 01 31 56

Peinture • Revêtements Sols/Murs
Cloisonnement • Décoration • Ravalement

www.roypeintures.com

9 rue Ampère - 44240 La Chapelle-sur-Erdre

PLAN LA CHAPELLE- SUR-ERDRE

- CENTRE VILLE**
- 1 Hôtel de Ville
- 1b Mairie Annexe
- 2 Scolaire - Police Municipale
- 3 Salle Jean Jaurès
- 3 Salle de Danse
- 4 Terrain de Tennis
- 4 Salle Saint-Michel
- 5 Maison de la Solidarité
- 6 Ecole privée Saint-Michel
- 7 Maison pour tous
- LA COUTANCIÈRE**
- 8 Collège de la Coutancière
- 9 Gymnase de la Coutancière
- 10 Salle des Arts Martiaux
- BEAUSOLEIL**
- 11 Ecole publique Beausoleil
- 12 Stade Robert Mesnard
- MASSIGNÉ**
- 13 Stade de Massigné
- 14 Terrain multisports
- LA SOURCE**
- 15 Multi-Accueil
- 16 Salle Balévine - Terrain multisports
- MAZAIRE**
- 17 Ecole publique de Mazaire
- 18 Complexe sportif
- 19 Halle Garderie
- 20 Ecole de Musique
- 21 JAM
- 22 Collège Le Grand Beauregard
- 23 Skate-Park
- LA ROUSSIÈRE**
- 24 Bibliothèque Municipale
- LA BLANCHETIÈRE**
- 25 Ecole publique La Blanchetière
- HAUTE-GOURNÈRE**
- 26 Terrain de football
- GESVRINE**
- 27 Ecole publique R. Doisneau
- 28 Espace Jacques Demy
- 29 Halle Bernard Corneau
- 30 Salle Barbara
- 31 Lieu d'accueil Enfants - Parents
- 31 Maison de la Nature
- 32 Château de l'Hôpital
- 33 Maison de quartier
- 34 Terrain multisports
- 35 Terrain de tennis
- LE MOULIN NEUF**
- 36 Espace culturel Capella
- SERVICES MUNICIPAUX**
- 37 Vie associative
- 38 Aménagement et urbanisme
- BUISSON DE LA GROLLE**
- 39 Complexe sportif (athlétisme, football)
- LES PERRIÈRES**
- 40 Gendarmerie





HÔTEL DE VILLE

44240 LA CHAPELLE-SUR-ERDRE

Tél. : 02 51 81 87 10 - Fax : 02 51 81 87 11

www.lachapellesurerdre.fr

LA CHAPELLE
SUR ERDRE

